Купить квартиру за 4 700 000 рублей на Гусева б-р, 46

Тверская область, Городской округ Тверь, Тверь, Гусева б-р, 46

4 700 000 Р
115 196Р за м^2

40.80 м^2	19.68 м^2	10.64 м^2	9 из 10
Общая	Жилая	Кухня	Этаж

Продается однокомнатная квартира с ИНДИВИДУАЛЬНЫМ отоплением на 9/10 этажного дома повышенной комфортности, сдача секции 4 кв. 2022 года. Общая площадь 40.8 кв.м., -кухня 10.64 -комната 19.68 -санузел 3.48 В квартире будет выполнена гидроизоляция пола в с/у, выровнены и оштукатурены стены, произведена разводка сети электроснабжения, разводка отопления, установлены биметаллические секционные радиаторы, импортный газовый котел, счетчики расхода воды, газа, электричества, входная дверь и стеклопакеты. Отличный район с развитой инфраструктурой. Школы, детские сады, магазины в шаговой доступности. Дворы оборудованы детскими и спортивными площадками. Большая парковочная зона. Появится масса зеленых насаждений и зоны отдыха.

2 с 09.12.2021, обновлен 09.09.2025

Продавец: АРЕНДА-ПРОДАЖА

Телефон: +79040063976

Характеристики

Количество комнат	1	Тип дома	кирпично-монолитный
Этаж	9	Этажей всего	10
Состояние объекта	требует ремонта	Наличие балкона	да
Санузел	совмещенный с/у	Площадь жилая	19.68 кв. м
Площадь кухни	10.64 кв. м	Дом сдан	да
квартал	4	год	2022
Переуступка	1	Наличие парковки	нет
Наличие мусоропровода	нет		

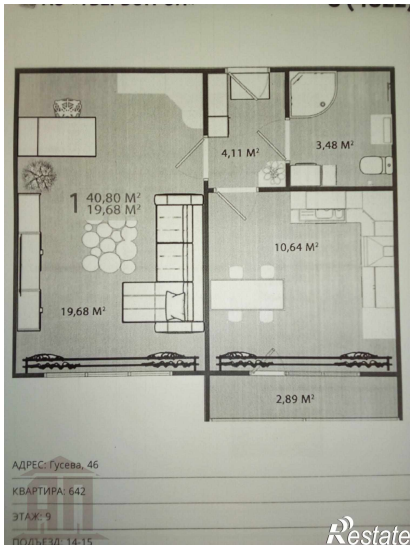
4,11 М²
3,48 М²
1 40,80 М²
19,68 М²
10,64 М²
19,68 М²
2,89 М²
АДРЕС: Гусева, 46
КВАРТИРА: 642
ЭТАЖ: 9

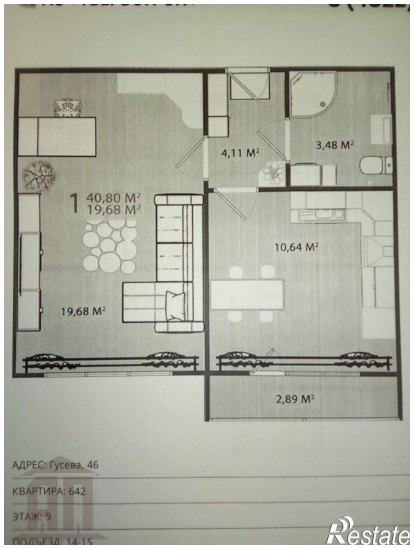
4,11 М²
3,48 М²
1 40,80 М²
19,68 М²
10,64 М²
19,68 М²
2,89 М²
АДРЕС: Гусева, 46
КВАРТИРА: 642
ЭТАЖ: 9