Купить дачу, дом, коттедж за 3 500 000 рублей на За Линией Октябрьской ж/д 2-я ул

Тверская область, Городской округ Тверь, Тверь, За Линией Октябрьской ж/д 2-я ул

3 500 000 Р
29 536Р за м^2

118.50 м^2	60.00 м^2	20.00 м^2
Общая	Жилая	Кухня

Предлагаем Вам земельный участок с расположенными на нем двумя домами. Один дом жилой с газом и водой. Второй дом построен по канадской технологии 2008 года постройки с газом и водой, котельной и гаражом. Земельный участок в долях, с теплицей и огородом. Растут яблони, сливы. Хороший колодец. Новым владельцам остается урожай, сливы и яблоки. Продаем за наличный расчет.

1 с 08.07.2025, обновлен 08.07.2025

Продавец: Ширшикова Любовь Юрьевна

Телефон: +79300967577

Характеристики
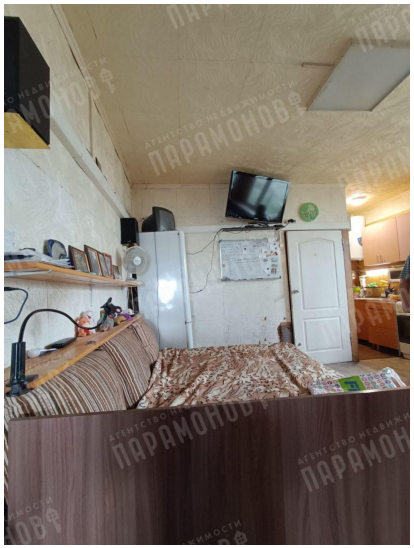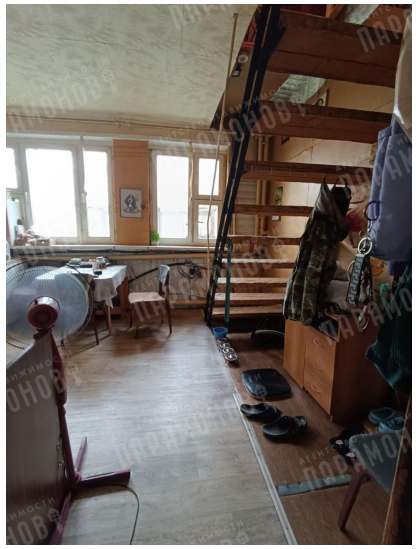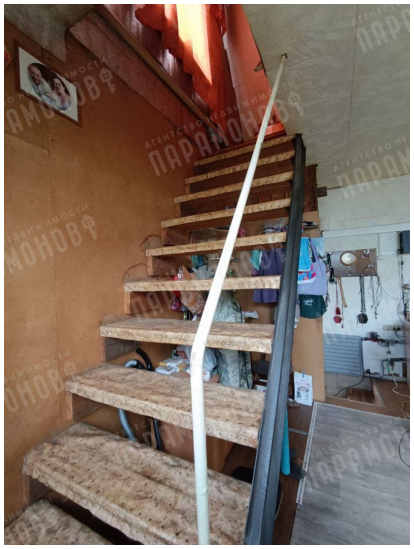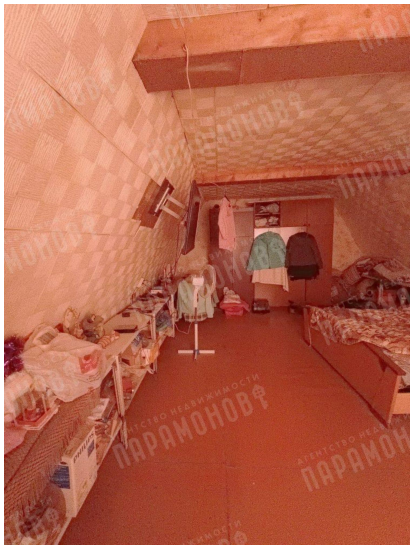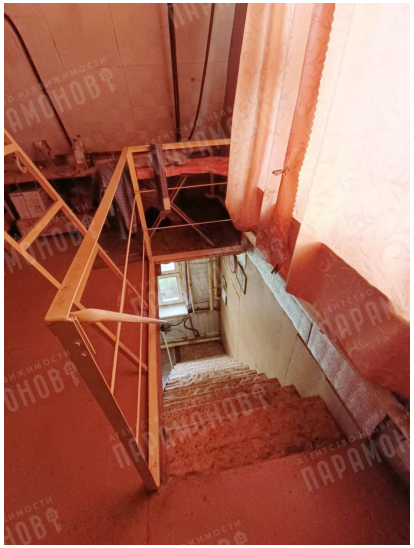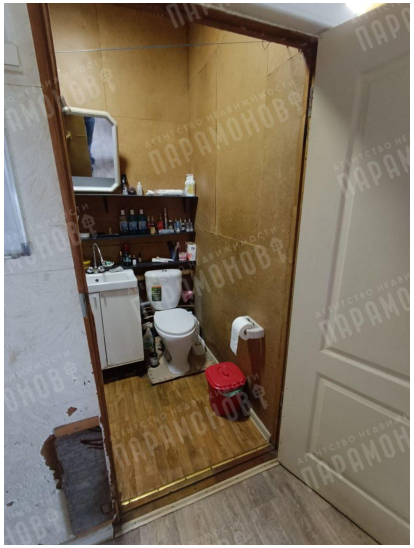
Площадь жилая	60.00 кв. м	Площадь кухни	20.00 кв. м
Этажей всего	2	Наличие канализации	да
Наличие отопления	да	Площадь участка	8.20 сот