Купить гараж, место в паркинге за 500 000 рублей на А/к N16 (Шмидта) тер, 14а

Тверская область, Городской округ Тверь, Тверь, А/к N16 (Шмидта) тер, 14а

500 000 Р
22 727Р за м^2

22.00 м^2
Общая

Продаётся кирпичный гараж 23 м2, в автокооперативе 16, по адресу: б-р Шмидта, д.14а. Гараж в хорошем состоянии. Стены кирпичные, оштукатурены, полы бетонные. Крыша хорошая. Ворота металлические с калиткой. Заведено электричество, установлены счетчики. Есть большой подвал. На территории кооператива установлено видеонаблюдение. Зимой чистят дороги. Рядом магазин Чижик. Гараж в собственности. Земля в аренде. Звоните и поехали смотреть!

6 с 01.02.2025, обновлен 26.08.2025

Продавец: Тверской регион
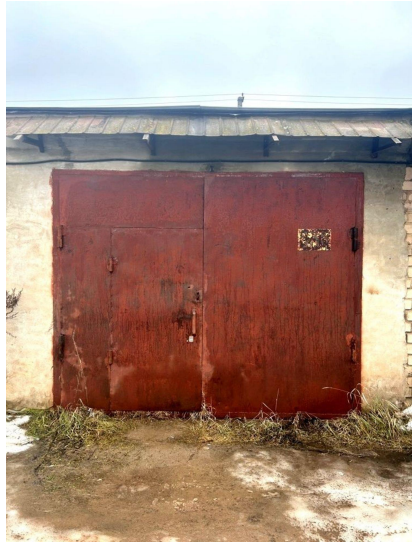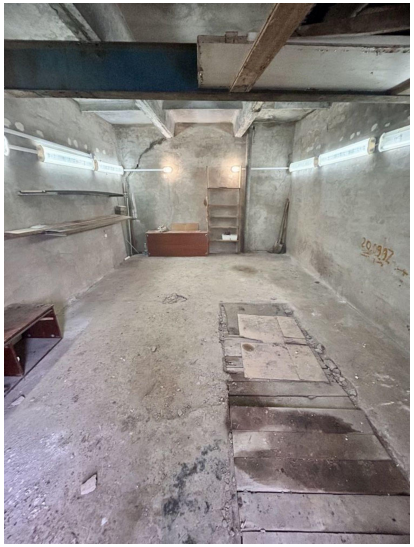
Телефон: +79206998005