Купить квартиру за 7 900 000 рублей на Кирова ул, 5

Тверская область, Городской округ Тверь, Тверь, Кирова ул, 5

7 900 000 Р
71 623Р за м^2

110.30 м^2	63.70 м^2	21.40 м^2	2 из 4
Общая	Жилая	Кухня	Этаж

МЕНЯЮ 4-КОМНАТНУЮ КВАРТИРУ НА 2-КОМНАТНУЮ! Четырехкомнатная квартира расположена на 2/4 этажного кирпичного дома, общей площадью 110,3 кв.м., кухня-гостиная 21,4 кв.м., комнаты 14,7+11,4+22,6+15 кв.м., сан/узел 9,3 кв.м., просторная прихожая. - Отличная квартира с изолированными комнатами для большой семьи. - В квартире сделан хороший ремонт, светлые просторные комнаты, высокие потолки. - Закрытая придомовая территория, тихий двор, парковка для жильцов дома, домофон, чистый подъезд. Развитая инфраструктура: - Рядом школа 20, детский сад, поликлиника. - Хорошая транспортная доступность. Рассмотрим варианты обмена. Звоните прямо сейчас, отвечу на все ваши вопросы!

5 с 07.10.2023, обновлен 14.10.2025

Продавец: Миронова Евгения Викторовна

Телефон: +79038064646

Характеристики
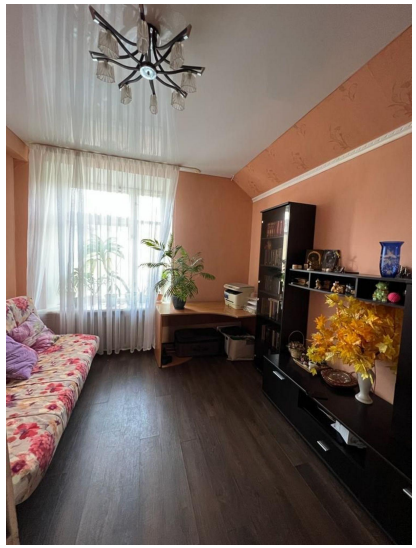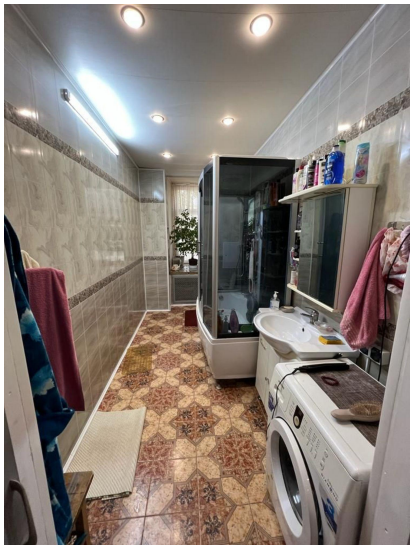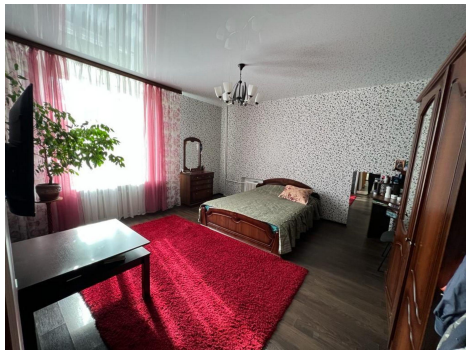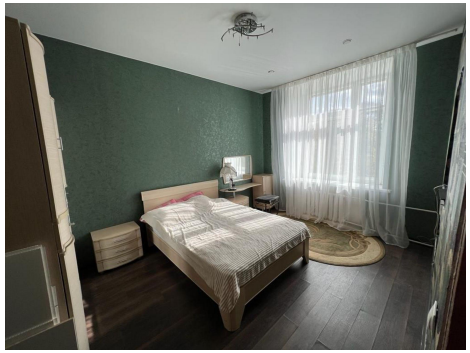
Количество комнат	4	Тип дома	кирпичный
Этаж	2	Этажей всего	4
Состояние объекта	отличное	Площадь жилая	63.70 кв. м
Площадь кухни	21.40 кв. м	Наличие парковки	нет
Наличие мусоропровода	нет