Купить квартиру за 4 376 630 рублей на Левитана ул, 93а

Тверская область, Городской округ Тверь, Тверь, Левитана ул, 93а

4 376 630 Р
118 287Р за м^2

37.00 м^2	22.00 м^2	6.00 м^2	12 из 16
Общая	Жилая	Кухня	Этаж

Хотите купить небольшую квартиру, с удобной планировкой в недавно сданном доме? Ремонт у соседей сделан - перфоратор слушать не будете! Это лучшее предложение по цене и качеству. Продаю 1 к квартиру с большой кухней гостиной. Декоративная штукатурка на стенах, ламинат на полу. Панорамные окна много света, красивый вид из окна! Совмещенный санузел это дополнительное место для стиральной машины и шкафов, выложен плиткой, новая сантехника. Установлены счетчики на воду. Дверь входная хорошая. Инфраструктура: Благоустроенная прогулочная территория вымощена брусчаткой и украшена красивыми фонарями. На доме установлена система видеонаблюдения Безопасный город, большая парковка, место есть всегда! Во дворе расположился тренажерный зал под отрытым небом, а так же детские площадки и места для отдыха. В семи минутах ходьбы гипермаркеты: Глобус, Леруа Мерлен, Петрович, строится новая школа и детский сад. Бесплатный автобус до гипермаркета Глобус, транспорт во все концы города. Возможна ипотека. Звоните и поехали смотреть!!!

0 с 14.10.2023, обновлен 02.09.2025

Продавец: Тверской регион

Телефон: +79206998005

Характеристики

Количество комнат	1	Тип дома	панельный
Этаж	12	Этажей всего	16
Состояние объекта	отличное	Наличие лифта	пассажирский лифт
Санузел	совмещенный с/у	Площадь жилая	22.00 кв. м
Площадь кухни	6.00 кв. м	Наличие парковки	да
Наличие мусоропровода	нет		
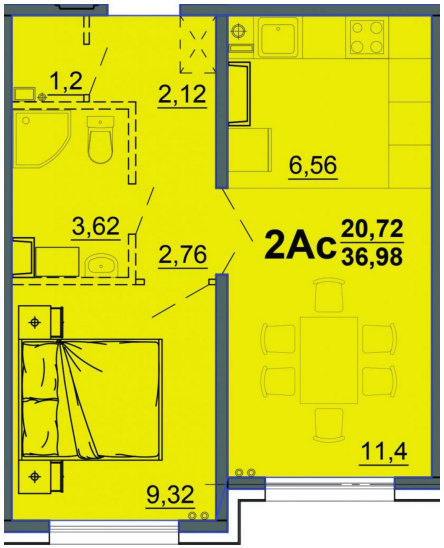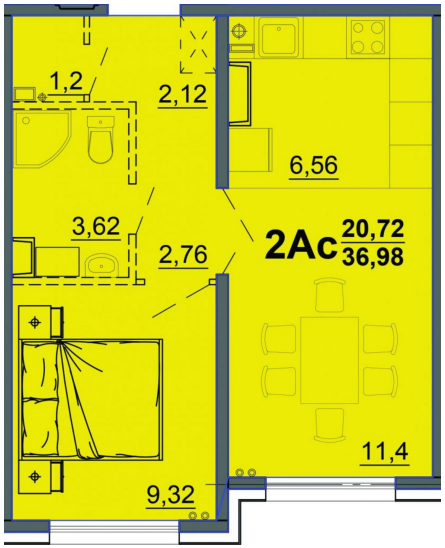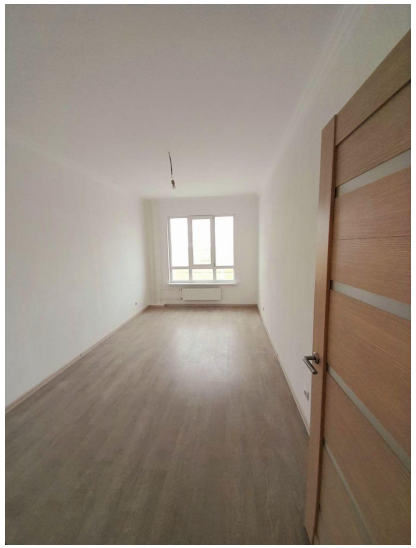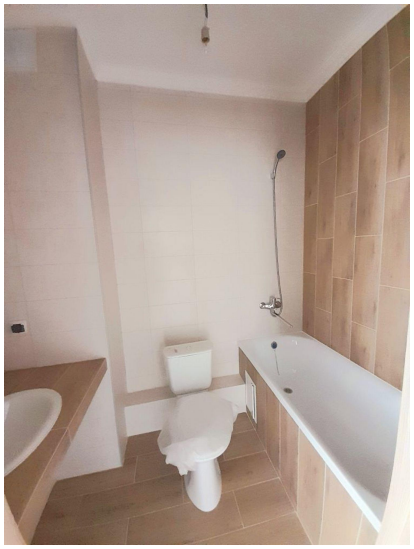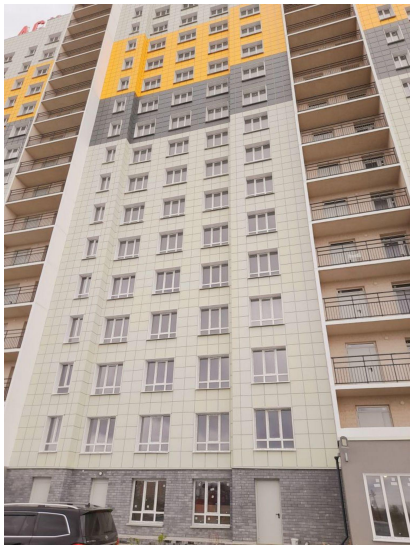
https://tver.restate.ru/obj/prodazha-kvartiri-levitana-ul-97a-18228573413/