Купить студию за 2 724 440 рублей на Новочеркасская ул, 49

Тверская область, Городской округ Тверь, Тверь, Новочеркасская ул, 49

2 724 440 Р
126 131Р за м^2

21.60 м^2	15.00 м^2	5.00 м^2	12 из 18
Общая	Жилая	Кухня	Этаж

Продаю квартиру-студию в уникальном месте, где сосновый бор встречается с собственной прогулочной набережной реки Волги. Чистый воздух и красивая природа! Квартира с евроремонтом. На стенах штукатурка светлых тонов, ламинат на полу, окна ПВХ. Совмещенный санузел это дополнительное место для стиральной машины и шкафов, выложен плиткой, установлена новая сантехника. Установлены счетчики на воду. Дверь входная хорошая. Благоустроенная территория во дворе дома с детскими, спортивными площадками и местами для отдыха, прогулочная набережная, лес с грибами и ягодами. На доме установлена система видеонаблюдения Безопасный город. Дорога вымощена брусчаткой, большая парковка место есть всегда! На территории комплекса есть магазины, аптеки, пункты выдачи интернет магазинов, салоны красоты. Остановка автобуса маршрута 3 Транспорт Верхневолжья в трех минутах ходьбы. Звоните и поехали смотреть!!!

3 с 23.11.2024, обновлен 19.08.2025

Продавец: Тверской регион

Телефон: +79206998005

Характеристики

Количество комнат	1	Тип дома	панельный
Этаж	12	Этажей всего	18
Состояние объекта	отличное	Студия	да
Наличие балкона	да	Наличие лифта	пассажирский лифт
Санузел	совмещенный с/у	Площадь жилая	15.00 кв. м
Площадь кухни	5.00 кв. м	Наличие парковки	да
Наличие мусоропровода	нет		
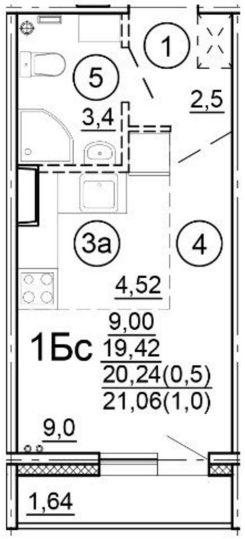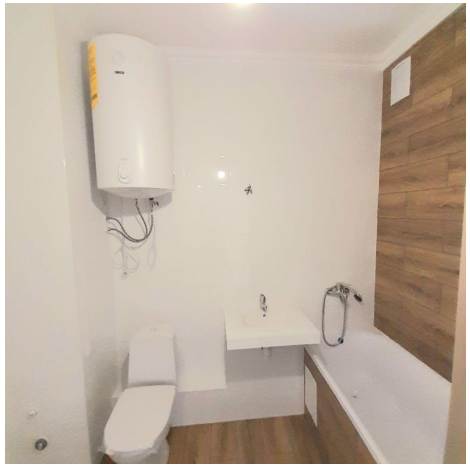
https://tver.restate.ru/obj/prodazha-kvartiri-novocherkasskaya-ul-49-18230817557/