Купить квартиру за 2 900 000 рублей на Левитана ул, 34

Тверская область, Городской округ Тверь, Тверь, Левитана ул, 34

2 900 000 Р
83 095Р за м^2

34.90 м^2	19.50 м^2	7.50 м^2	1 из 9
Общая	Жилая	Кухня	Этаж

В девятиэтажном панельном доме на первом этаже продаётся просторная однокомнатная квартира. Квартира отличается удобной планировкой. Она находится на высоком первом этаже, имеет выход на лоджию из комнаты. Санузел совмещён, а прихожая оборудована отдельной кладовой. Квартира требует ремонта, и у Вас будет возможность воплотить все свои идеи. В районе хорошо развита инфраструктура, всё необходимое для жизни находится в шаговой доступности. Приходите на просмотр в удобное для Вас время! Звоните! ПРИОБРЕСТИ квартиру можно несколькими способами: в ипотеку; за наличный расчёт; с использованием материнского капитала или сертификата. По ипотечному кредиту возможно снижение ставки на 57 процентных пунктов на весь срок или на первые 12 года до 0,01%. Юридический отдел агентства тщательно ПРОВЕРИЛ объект. К продаже подготовлен полный пакет документов, в том числе подтверждение отсутствия задолженностей. Квартира в чистой продаже. Мы готовы оперативно оформить сделку. БОНУСЫ от компании Мы предлагаем ряд дополнительных преимуществ, которые сделают Вашу жизнь комфортнее: Помощь в оформлении ипотеки и страхования. Организация безопасных расчётов. Продажа или выкуп Вашей недвижимости. Организация переезда, клининга и меблировки. Сертификаты на скидки ...

0 с 30.11.2024, обновлен 08.07.2025

Продавец: Агентство Недвижимости Арбат

Телефон: +79201777037

Характеристики

Количество комнат	1	Тип дома	панельный
Этаж	1	Этажей всего	9
Состояние объекта	требует ремонта	Наличие балкона	да
Санузел	совмещенный с/у	Площадь жилая	19.50 кв. м
Площадь кухни	7.50 кв. м	Наличие парковки	нет
Наличие мусоропровода	нет		

Арбат

Арбат

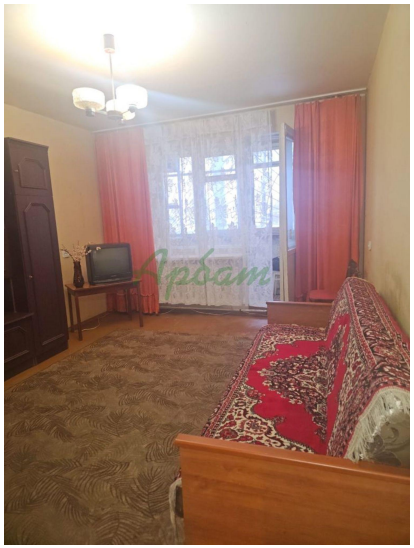
Арбат

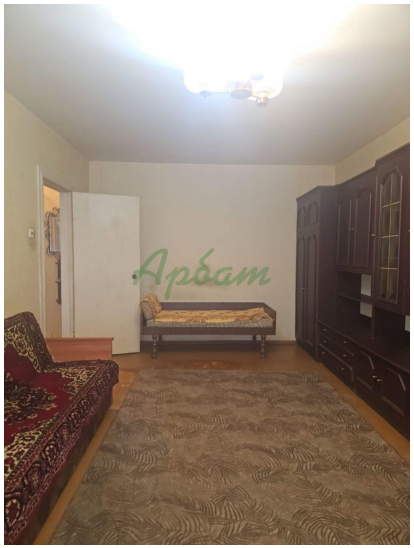
Арбат

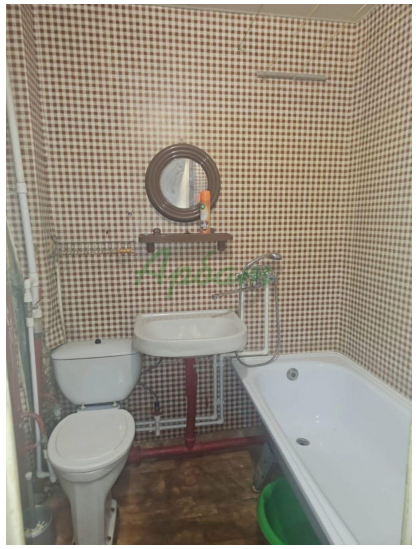
Арбат

Арбат

Арбат