Купить квартиру за 3 800 000 рублей на Кольцевая ул, 74

Тверская область, Городской округ Тверь, Тверь, Кольцевая ул, 74

3 800 000 Р
84 444Р за м^2

45.00 м^2	30.00 м^2	8.00 м^2	5 из 9
Общая	Жилая	Кухня	Этаж

В продаже 2-комнатная квартира общей площадью 45 кв.м , расположена на 5/9 этажного КИРПИЧНОГО дома, изолированные комнаты, кухня 8 кв.м, большая лоджия , раздельный с/у , заменены трубы канализации и водопровода. Прекрасный спальный район с развитой инфраструктурой: - Детский сад N 131, 156, - Школа N 34 - Поликлиника - в шаговой доступности остановка общественного транспорта, рейсовые автобусы N 14, 208, 12, 15, 43, 51, 205 - Спортивный клуб - Продуктовые и хозяйственные магазины, аптеки. Чистая продажа, один взрослый собственник!

0 с 14.12.2024, обновлен 26.08.2025

Продавец: Миронова Евгения Викторовна

Телефон: +79038064646

Характеристики
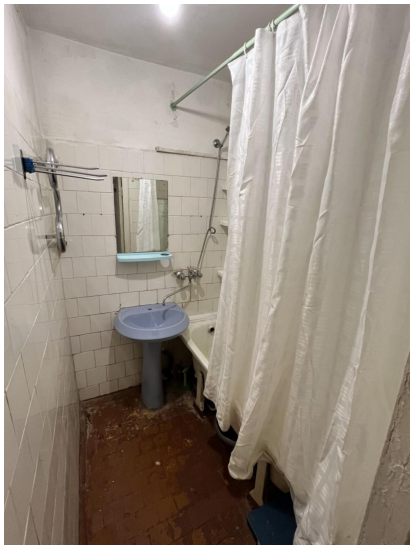
Количество комнат	2	Тип дома	кирпичный
Этаж	5	Этажей всего	9
Состояние объекта	хорошее	Наличие балкона	да
Санузел	раздельный с/у	Площадь жилая	30.00 кв. м
Площадь кухни	8.00 кв. м	Наличие парковки	нет
Наличие мусоропровода	нет