Купить квартиру за 12 850 000 рублей на Озерная ул, 16к1

Тверская область, Городской округ Тверь, Тверь, Озерная ул, 16к1

12 850 000 Р
111 836Р за м^2

114.90 м^2	50.00 м^2	35.70 м^2	6 из 9
Общая	Жилая	Кухня	Этаж

Продается 3-комнатная квартира повышенной комфортности в кирпичном доме 2010 года постройки. Площадь 114,9/18,0+17,3+14,7/ 35,7 кв.м. Квартира необычной планировки, с просторной кухней-гостиной, прихожей 11,3 кв.м, два сан/узла, три балкона. Выполнен качественный ремонт, частично остается мебель и техника. Звоните, отвечу на все интересующие Вас вопросы.

0 с 01.03.2025, обновлен 26.08.2025

Продавец: Парамонов

Телефон: +79105314778

Характеристики

Количество комнат	3	Тип дома	кирпичный
Этаж	6	Этажей всего	9
Состояние объекта	отличное	Наличие балкона	да
Санузел	2 санузла с/у	Площадь жилая	50.00 кв. м
Площадь кухни	35.70 кв. м	Наличие парковки	нет
Наличие мусоропровода	нет		

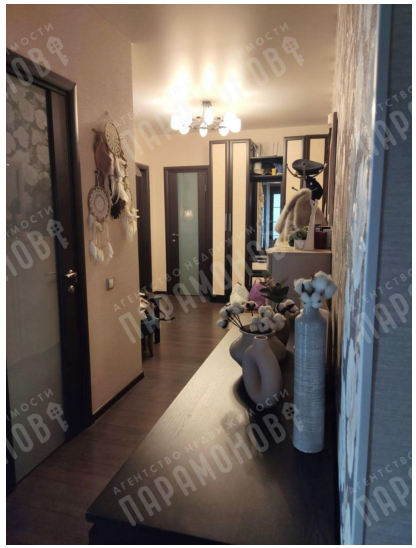
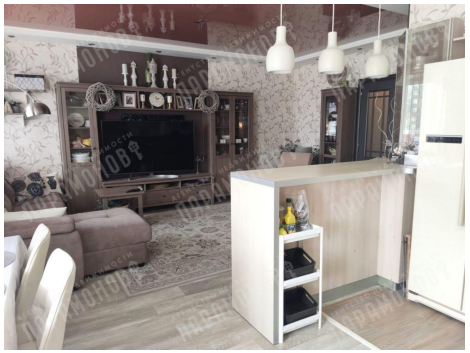

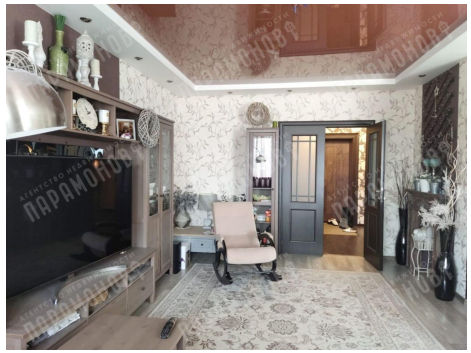

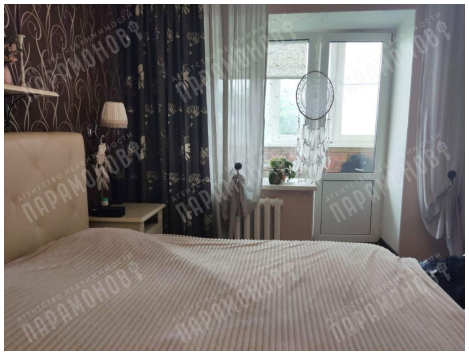

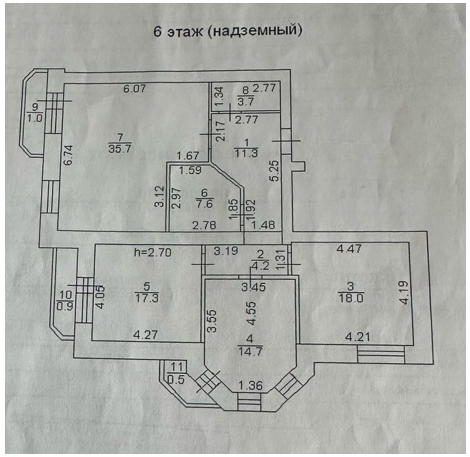
6 этаж (надземный)
9
1.0
6.07
8 2.77
3.7
1.34
2.77
2.17
7
35.7
1
11.3
6.74
1.67
1.59
5.25
3.12
2.97
6
7.6
1.85
1.92
2.78
1.48
h=2.70
3.19
2
4.2
1.31
4.47
10
0.9
4.09
5
17.3
3.45
3
18.0
4.19
3.55
4.55
4.27
4
14.7
4.21
11
0.5
1.36