Купить квартиру за 14 200 000 рублей на улица Андрея Дементьева, 37

Тверская область, Городской округ Тверь, Тверь, улица Андрея Дементьева, 37

14 200 000 Р
86 061Р за м^2

165.00 м^2	101.50 м^2	20.00 м^2	3 из 4
Общая	Жилая	Кухня	Этаж

Центральный район, ул. Дементьева дом 37 Продается просторная, уютная четырехкомнатная квартира в САМОМ ЦЕНТРЕ ГОРОДА! Расположена на 3 этаже четырехэтажного кирпичного дома 2000 года постройки. Общая площадь 165,4 кв м - кухня-столовая 20 кв м - просторная прихожая 25 кв м -гостиная комната площадью 50,5 кв м - три комнаты 22, 12 и 17 кв м - 2 санузла 7,2 и 3,8 кв м - лоджия 7,8 кв м -высота потолков 3 м Квартира в хорошем состоянии, уютная, просторная, пол паркет, высокие потолки, квартира не угловая, остается мебель и техника. Квартира располагается одна на лестничной клетке , широкие лестничные пролеты. Ухоженный двор, закрытая территория!!! Дом расположен в двух шагах от набережной реки Волга. Рядом все, что необходимо для полноценной и комфортной жизни: набережная реки Волга, городской сад, спортивный клуб, исторический центр, множество магазинов, кафе, клубов, ресторанов, ТЮЗ, драмтеатр, ТВГУ, медакадемия, гимназия 12, школа 16. Отличное транспортное сообщение в любую точку города. Звоните! Показ в любое удобное для Вас время. Рядом улицы: ул. Советская, ул. Вольного Новгорода, ул. Трехсвятская, ул. Симеоновская, ул. Желябова, Тверской пр-т, ул. Новоторжская, Студенческий пер., бульвар Радищева, ул. Лидии Базановой, ул. Жигарева

0 с 18.04.2025, обновлен 18.04.2025

Продавец: Собственник

Телефон: +79109303343

Характеристики

Количество комнат	4	Тип дома	кирпичный
Этаж	3	Этажей всего	4
Площадь жилая	101.50 кв. м	Площадь кухни	20.00 кв. м

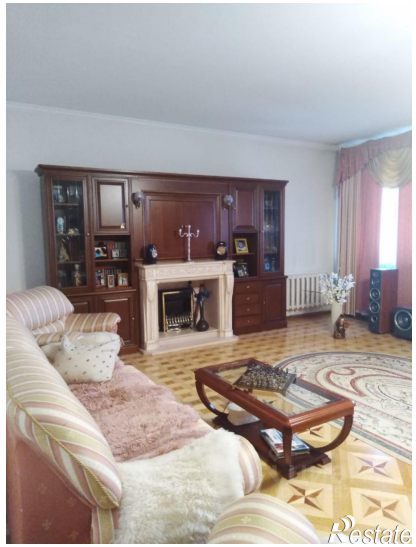

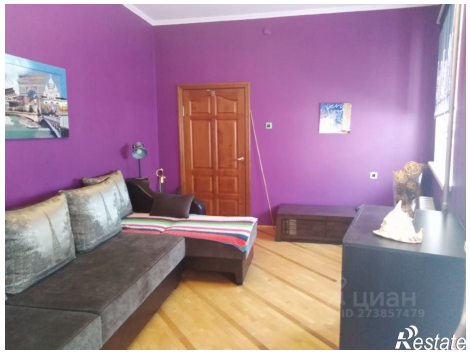

Restate

Restate