Купить квартиру за 3 800 000 рублей на Зелёный проезд, 47 к3

Тверская область, Городской округ Тверь, Тверь, Зелёный проезд, 47 к3

3 800 000 Р
102 703Р за м^2

37.00 м^2	19.50 м^2	7.00 м^2	5 из 9
Общая	Жилая	Кухня	Этаж

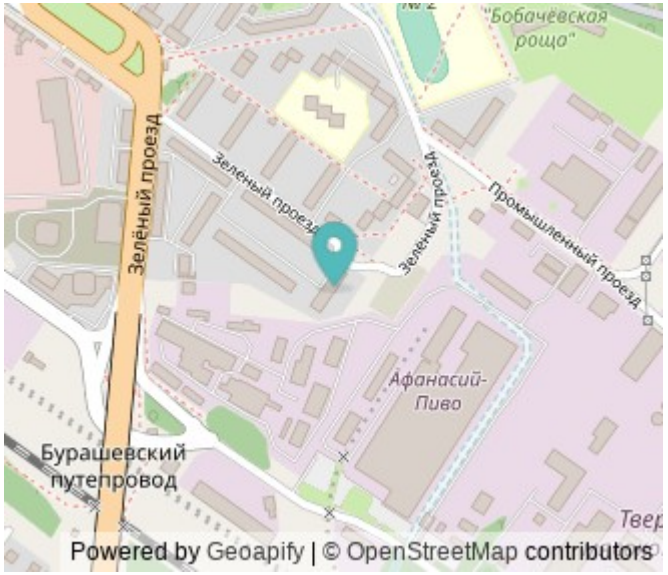

Продам однокомнатную квартиру на пятом этаже девятиэтажного дома. Квартира очень теплая и светлая, выполнен косметический ремонт. Остается мебель по договоренности. Установлены окна ПВХ, с видом на дворовую площадку. Солнечные лучи наполнят квартиру светом благодаря удачному расположению. Оборудованная кухня 7.6м² где будет комфортно готовить или просто выпить чашку кофе. Застекленная, вместительная лоджия. Прямоугольной формы прихожая. Раздельный санузел, установлены приборы учета. Развитая инфраструктура и удачное расположение дома: рядом магазины, тц Вавилон, школы, детские сады, аптеки... Удобные подъезды к дому, двор не проездной, детская площадка, всегда есть парковки, отличная транспортная доступность. Один, взрослый собственник. Приобрести квартиру возможно за наличный расчет и в ипотеку. Просмотр квартиры по договоренности! Позвони Арт. 101663339

0 с 19.04.2025, обновлен 19.04.2025

Продавец: Собственник

Телефон: +79109305993

Характеристики

Количество комнат	1	Тип дома	панельный
Этаж	5	Этажей всего	9
Площадь жилая	19.50 кв. м	Площадь комнат	19.50 кв. м
Площадь кухни	7.00 кв. м		

https://tver.restate.ru/obj/prodazha-odnokomnatnoy-kvartiri-zelyonyy-proezd-47-k3-18231709426/

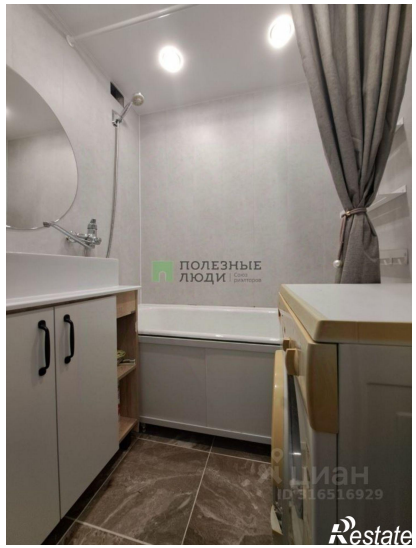

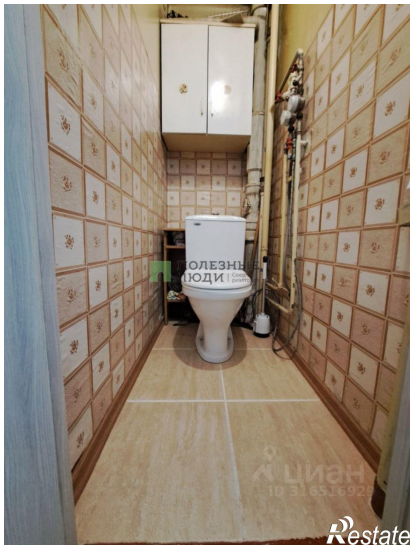

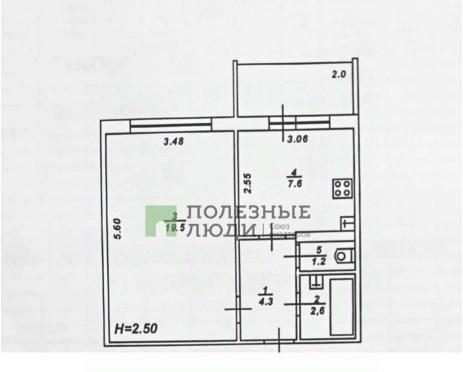

ПОЛЕЗНЫЕ ЛЮДИ
Restate

ПОЛЕЗНЫЕ ЛЮДИ
Restate