Купить квартиру за 3 800 000 рублей на Зеленый проезд, 47 3

Тверская область, Городской округ Тверь, Тверь, Зеленый проезд, 47 3

3 800 000 Р
102 703Р за м^2

37.00 м^2	8.00 м^2	5 из 9
Общая	Кухня	Этаж

Продам однокомнатную квартиру на пятом этаже девятиэтажного дома. Квартира очень теплая и светлая, выполнен косметический ремонт. Остается мебель по договоренности. Установлены окна ПВХ, с видом на дворовую площадку. Солнечные лучи наполнят квартиру светом благодаря удачному расположению. Оборудованная кухня ...м² где будет комфортно готовить или просто выпить чашку кофе. Застекленная, вместительная лоджия. Прямоугольной формы прихожая. Раздельный санузел, установлены приборы учета. Развитая инфраструктура и удачное расположение дома: рядом магазины, тц Вавилон, школы, детские сады, аптеки... Удобные подъезды к дому, двор не проездной, детская площадка, всегда есть парковки, отличная транспортная доступность. Один, взрослый собственник. Приобрести квартиру возможно за наличный расчет и в ипотеку. Просмотр квартиры по договоренности! Позвони Арт. 101663339

0 с 19.04.2025, обновлен 19.04.2025

Продавец: Волков Роман

Телефон: +79806400519

Характеристики

Количество комнат	1	Этаж	5
Этажей всего	9	Площадь кухни	8.00 кв. м
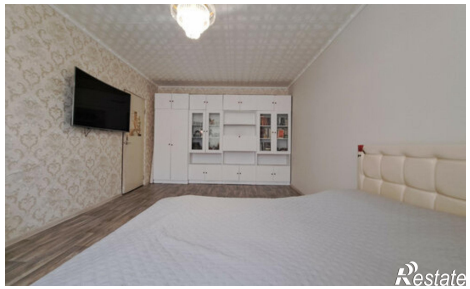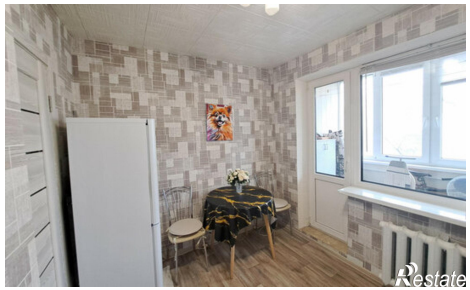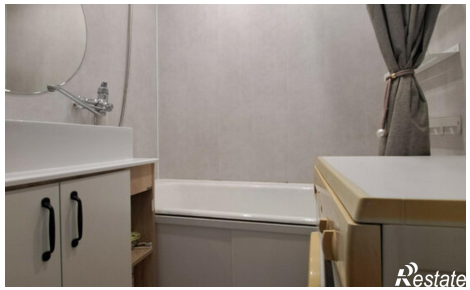
https://tver.restate.ru/obj/prodazha-odnokomnatnoy-kvartiri-zelenyy-proezd-47-3-18231709466/