Купить квартиру за 3 599 000 рублей на Зеленый проезд, 47 3

Тверская область, Городской округ Тверь, Тверь, Зеленый проезд, 47 3

3 599 000 Р
97 270Р за м^2

37.00 м^2	8.00 м^2	6 из 9
Общая	Кухня	Этаж

Продается просторная однокомнатная квартира! Характеристики квартиры: состояние - заезжай и живи, общая площадь 37,1 м2, кухня 7,6 м2, комната 19,8 м2, балкон 4 м2, раздельный санузел ванная 2,6 м2 туалет 1,2 м2. Все окна пвх, смотрят на восток, квартира не угловая, очень теплая! Инфраструктура: остановка общественного транспорта 300 м от дома, детский сад № 137 100 м от дома, школа № 39 700 м от дома, магазины на любой вкус в шаговой доступности, парк Бобачевская Роща 200 от дома! Собственник взрослый, без обременений! Код пользователя: 42846 Номер в базе: 7704879

0 с 06.05.2025, обновлен 06.05.2025

Продавец: Чавриков Алексей Борисович

Телефон: +79806400727

Характеристики
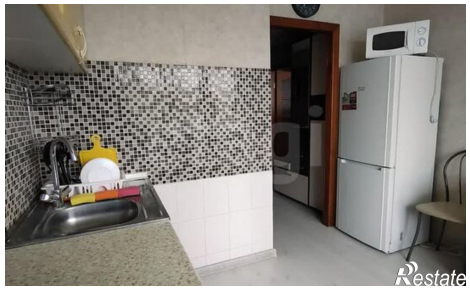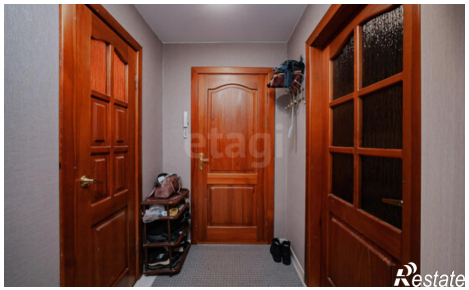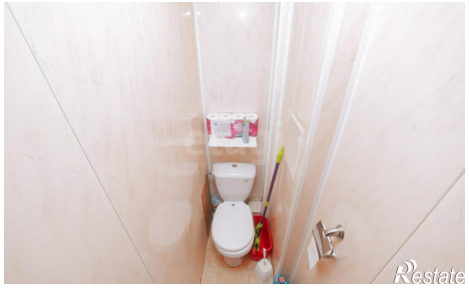
Количество комнат	1	Этаж	6
Этажей всего	9	Площадь кухни	8.00 кв. м