Купить квартиру за 5 190 000 рублей на улица Коминтерна, 91 к2

Тверская область, Городской округ Тверь, Тверь, улица Коминтерна, 91 к2

5 190 000 Р
81 094Р за м^2

64.00 м^2	28.40 м^2	13.00 м^2	2 из 17
Общая	Жилая	Кухня	Этаж

Продается просторная 2-комнатная квартира 64м2 МОЖНО С РЕМОНТОМ!! С СЕМЕЙНОЙ ИПОТЕКОЙ 6%. Удобное расположение: до центра города 10 минут, до Заволжского района 20 минут. В 5 минутах ЖД вокзал и автобусная станция. Более 11 маршрутов общественного транспорта. Монолитно-кирпичный дом с высокой энергоэффективностью, срок сдачи - 4 квартал 2025 года. Выбор отделки: без отделки, черновая, чистовая. Гостевой и полуподземный паркинг с возможностью выкупа. Пишите, звоните!!

0 с 22.05.2025, обновлен 22.05.2025

Продавец: Собственник

Телефон: +79100102153

Характеристики

Количество комнат	2	Этаж	2
Этажей всего	17	Площадь жилая	28.40 кв. м
Площадь кухни	13.00 кв. м		
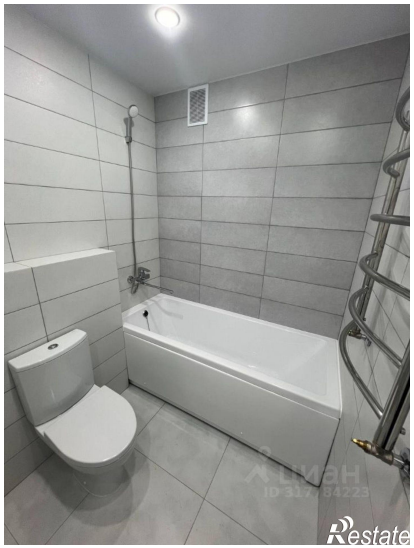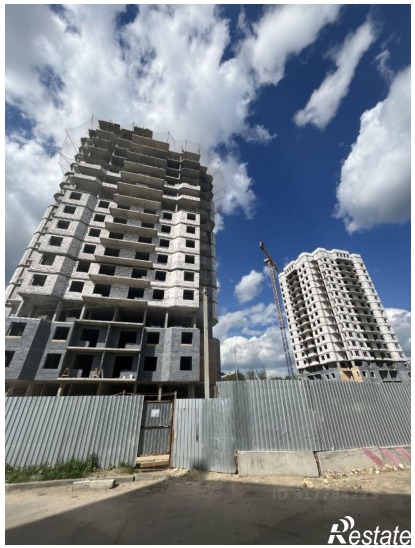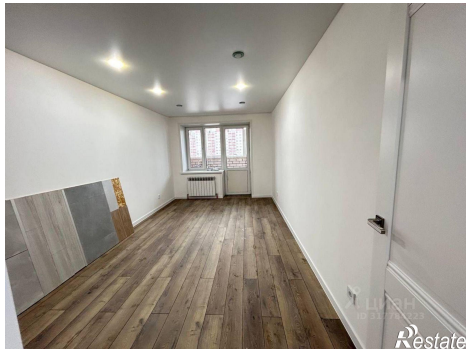
https://tver.restate.ru/obj/prodazha-dvuhkomnatnoy-kvartiri-ulica-kominterna-91-k2-18231937775/