Купить квартиру за 5 800 000 рублей на ул Склизкова, 116 3

Тверская область, Городской округ Тверь, Тверь, ул Склизкова, 116 3

5 800 000 Р
123 404Р за м^2

47.00 м^2	18.70 м^2	14.00 м^2	10 из 16
Общая	Жилая	Кухня	Этаж

ПРОСТОРНАЯ 1-КОМНАТНАЯ КВАРТИРА В ЖК ЛЕСНАЯ МЕЛОДИЯ 2! 1-комнатная квартира общей площадью 47,3 кв.м , расположена на 10/16 этажного дома. Большая комната 18,7 кв.м, кухня 14,5 кв.м, совмещенный с/у, гардеробная 5,3 кв.м. В квартире выполнен хороший качественный ремонт(не от застройщика), окна ПВХ, натяжные потолки, большой застекленный балкон 5,2 кв.м. В ЖК Лесная мелодия 2 закрытая благоустроенная территория, оборудованны детские и спортивные площадки, большая зона парковки, ландшафтный дизайн. Развитая инфраструктура: - Детский сад N 168, - В шаговой доступности школа N 43 - Рядом Бобачевская роща - Продуктовые и хозяйственные магазины - Пункты выдачи OZON, WB - Отличная транспортная доступность, рейсовые автобусы N 51, 44, 24, 106 - Александро-Невская церковь

1 с 22.05.2025, обновлен 22.05.2025

Продавец: Собственник

Телефон: +79190502234

Характеристики

Количество комнат	1	Тип дома	панельный
Этаж	10	Этажей всего	16
Площадь жилая	18.70 кв. м	Площадь кухни	14.00 кв. м

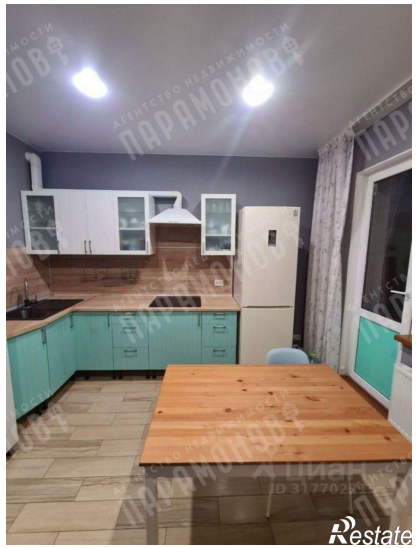

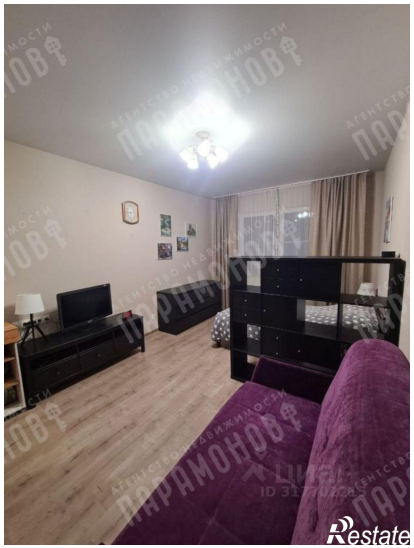
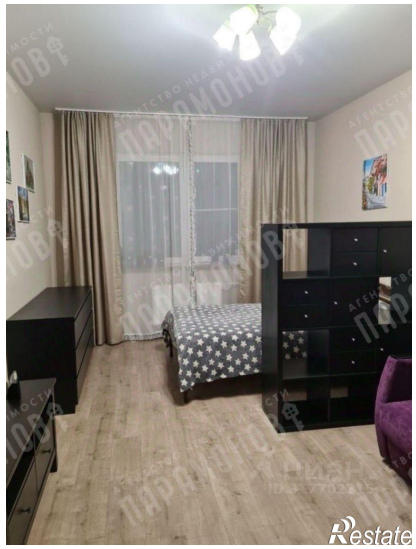

Restate

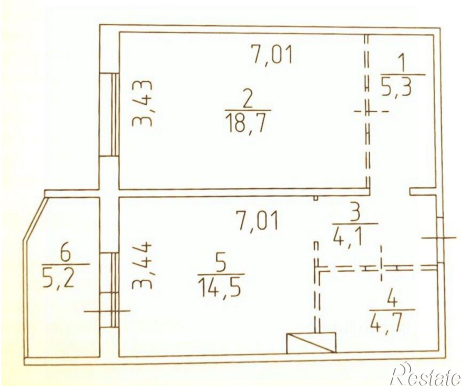
7,01
3,43
2
18,7
1
5,3
7,01
3
4,1
6
5,2
3,44
5
14,5
4
4,7
Restate