Купить квартиру за 4 600 000 рублей на ул 15 лет Октября, 13

Тверская область, Городской округ Тверь, Тверь, ул 15 лет Октября, 13

4 600 000 Р
102 222Р за м^2

45.00 м^2	7.00 м^2	1 из 9
Общая	Кухня	Этаж

Продается однокомнатная квартира площадью 45 м² расположена на первом этаже девятиэтажного кирпичного дома 2005 года постройки в Московском районе Твери. Общая планировка включает жилую зону 21 м², кухню 7 м², совмещенный санузел и лоджию. Высота потолков 2,6 м создает ощущение простора. Квартира с косметическим ремонтом полностью готова к заселению — можно сразу переезжать или сдавать в аренду. Дом находится на улице 15 лет Октября в развитом районе с хорошей инфраструктурой. В шаговой доступности бассейн «Радуга», магазины повседневного спроса и остановки общественного транспорта. Во дворе оборудована детская площадка, есть открытая парковка для жильцов. Транспортная доступность позволяет быстро добраться до центра города и основных магистралей. Дом оснащен пассажирским лифтом, что компенсирует расположение квартиры на первом этаже — удобно для пожилых людей или семей с маленькими детьми. Кирпичные стены обеспечивают хорошую звукоизоляцию. Квартира подходит как для постоянного проживания, так и для инвестиций — свободная продажа и возможность оформления ипотеки делают сделку удобной для покупателя. Практичная планировка, удачное расположение и готовность к заселению без дополнительных вложений — ключевые преимущества этого варианта. Район с развитой инфраструктурой и транспортной ...

0 с 29.05.2025, обновлен 29.05.2025

Продавец: Вербаховская Александра

Телефон: +79607109720

Характеристики
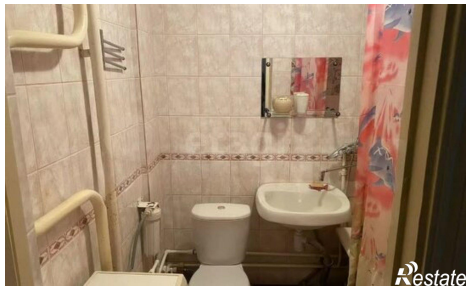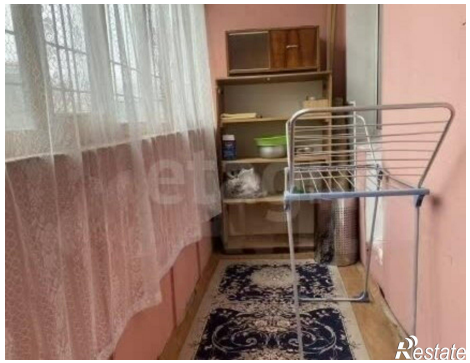
Количество комнат	1	Этаж	1
Этажей всего	9	Площадь кухни	7.00 кв. м