Купить квартиру за 5 900 000 рублей на Петербургское шоссе, 15

Тверская область, Городской округ Тверь, Тверь, Петербургское шоссе, 15

5 900 000 Р
125 532Р за м^2

47.00 м^2	17.00 м^2	6 из 17
Общая	Кухня	Этаж

 Ваша квартира ближе, чем кажется: ипотека 14,99% и экономия 23% на платежах. Пишите или звоните — сделаем расчет под ваш бюджет.

0 с 29.05.2025, обновлен 29.05.2025

Продавец: Собственник

Телефон: +79157031645

Характеристики
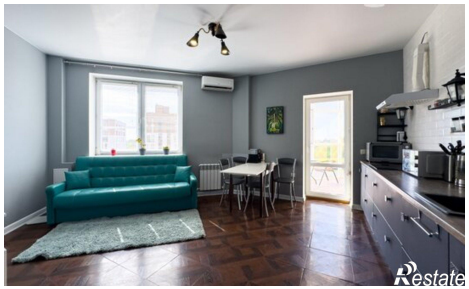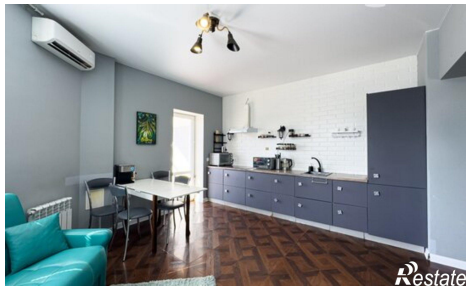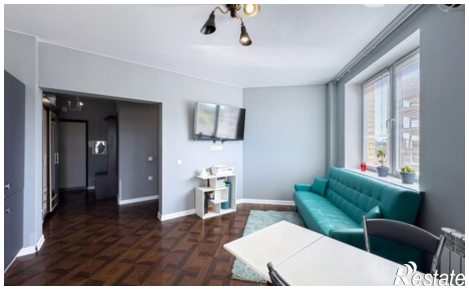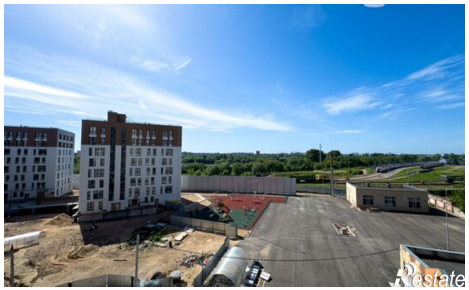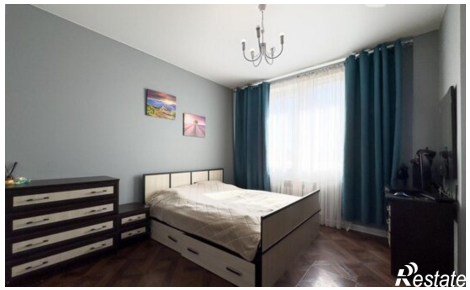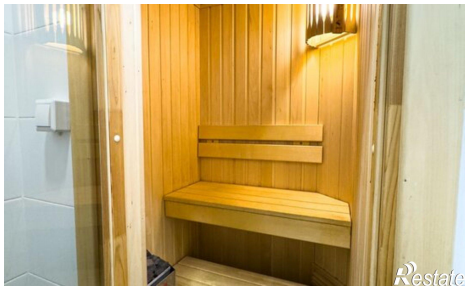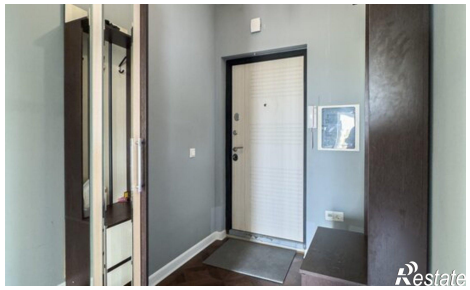
Количество комнат	1	Этаж	6
Этажей всего	17	Площадь кухни	17.00 кв. м