Купить квартиру за 5 200 000 рублей на ул Артюхиной, 11 4

Тверская область, Городской округ Тверь, Тверь, ул Артюхиной, 11 4

5 200 000 Р
100 000Р за м^2

52.00 м^2	29.50 м^2	12.00 м^2	4 из 9
Общая	Жилая	Кухня	Этаж

Продается квартира от собственника!!! Сделан косметический ремонт, новая сантехника, заменена вся электрика и канализация. Удобное расположение, развитая инфраструктура: рядом детская поликлинника, две школы, магазины, аптеки. Недалеко от дома шикарный лес. По всем вопросам писать или звонить с 11 до 22. (агентов без покупателя просьба не беспокоить) Ипотека не подходит!

0 с 02.06.2025, обновлен 02.06.2025

Продавец: Собственник

Телефон: +79806305172

Характеристики

Количество комнат	2	Тип дома	панельный
Этаж	4	Этажей всего	9
Площадь жилая	29.50 кв. м	Площадь кухни	12.00 кв. м

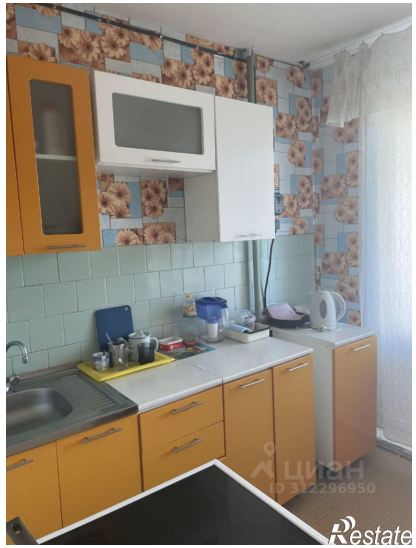
Restate

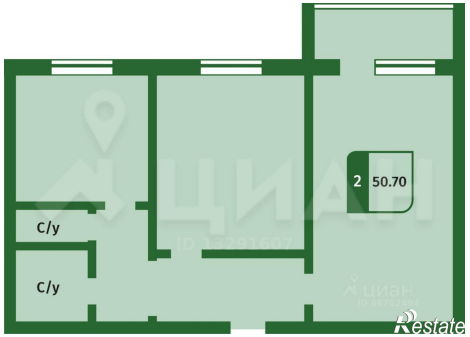
2
50.70
С/у
С/у
Restate