Купить квартиру за 4 500 000 рублей на ул 2-я Серова, 37

Тверская область, Городской округ Тверь, Тверь, ул 2-я Серова, 37

4 500 000 Р
121 622Р за м^2

37.00 м^2	20.00 м^2	7.00 м^2	5 из 5
Общая	Жилая	Кухня	Этаж

Арт. 105545802 Продаётся 1комн. квартира на 5 этаже 5 этажного кирпичного дома в Заволжском районе. О КВАРТИРЕ: Общая площадь квартиры - 37кв.м. Комната+20 кв. м Кухня - 7кв.м Раздельный санузел В квартире установлены приборы учёта горячей и холодной воды, заменены коммуникации, установлены трубы ПВХ. Установлены пластиковые окна. Застеклённый балкон. По согласованию остаётся мебель. ПРЕИМУЩЕСТВА: ИНДИВИДУАЛЬНОЕ отопление=большая экономия коммунальных платежей. Квартира очень тёплая Окна выходят во двор. Тихие соседи. Дом современный, 2014 года. В собственности более 5 лет Один взрослый собственник. Без обременений. Полная стоимость в договоре. Подходит под ипотеку и все виды сертификатов. Быстрый выход на сделку. ОСОБЫЕ УСЛОВИЯ ПРИ ПОКУПКЕ Скидка по ипотеке от 0,15 до 0,3%. Объект проверен юридическим отделом агентства. Безопасные расчеты по сделке. Полный комплект справок об отсутствии задолженностей. Полное сопровождение до вручения ключей

0 с 06.06.2025, обновлен 06.06.2025

Продавец: Собственник

Телефон: +79106469972

Характеристики
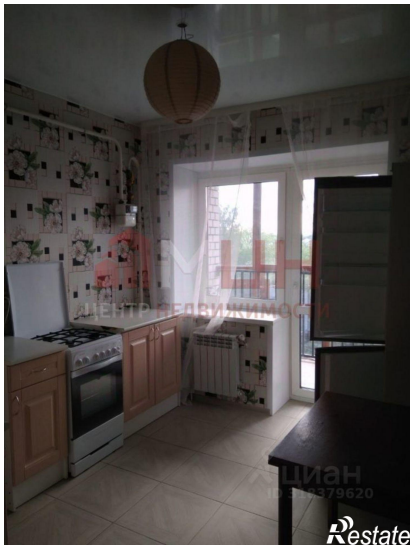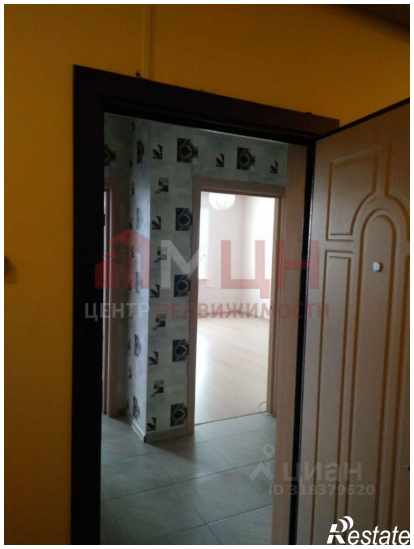
Количество комнат	1	Тип дома	кирпичный
Этаж	5	Этажей всего	5
Площадь жилая	20.00 кв. м	Площадь комнат	20.00 кв. м
Площадь кухни	7.00 кв. м