Купить квартиру за 3 848 000 рублей на улица Левитана,дом 93ка

Тверская область, Городской округ Тверь, Тверь, улица Левитана,дом 93ка

3 848 000 Р
104 000Р за м^2

37.00 м^2	21.00 м^2	7.00 м^2	2 из 15
Общая	Жилая	Кухня	Этаж

В продаже квартира - ЕВРОДВУШКА, в новом доме. ДОМ СДАН. Квартира полностью - С ОТДЕЛКОЙ ПОДКЛЮЧ !!! Готова к проживанию, можно заезжать и жить. О ДОМЕ И КВАРТИРЕ: - Квартира полностью с ОТДЕЛКОЙ ПОД КЛЮЧ - СВОЯ АВТОНОМНАЯ КОТЕЛЬНАЯ - РАБОТАЕТ СИСТЕМА ВИДЕОНАБЛЮДЕНИЯ КОМПЛЕКСА - Современные детские площадки с тренажёрами и мягким покрытием - Будут установлены шлагбаумы на въезде в жилой комплекс - Управляющая компания на территории комплекса *На фото реальная квартира О КОМПЛЕКСЕ: Современный благоустроенный комплекс комфорт-класса, с удобной транспортной доступностью и красивой облагороженной территорией. Вся территория комплекса вымощена брусчаткой и украшена современными мачтами освещения. В доме самое современное техническое оснащение, высокоскоростной интернет и кабельное телевидение. На территории дома современные детские и спортивные площадки, для школьного и дошкольного возраста, в каждом дворе тренажерный зал под открытым небом. Удобное месторасположение дома, для комфортной жизни и отдыха все рядом: магазины, торговые центры, парки, школы, детские сады, бассейн, ТЦ Глобус, ТЦ Леруа Мерлен, детская поликлиника, кафе, остановки общественного транспорта .. ОБ ОПЛАТЕ: Приветствуется любая форма оплаты Льготная ипотека 6% Базовая ипотека Наличный расчет *Стоимость указана по ...

0 с 06.06.2025, обновлен 06.06.2025

Продавец: Собственник

Телефон: +79806403324

Характеристики

Количество комнат	1	Тип дома	панельный
Этаж	2	Этажей всего	15
Площадь жилая	21.00 кв. м	Площадь кухни	7.00 кв. м

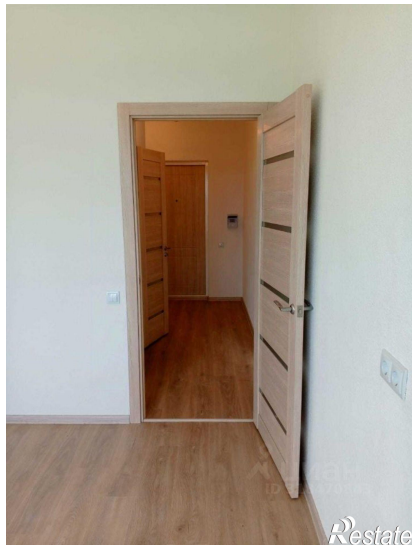

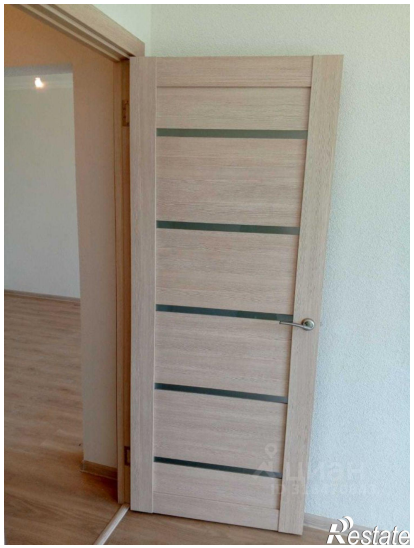

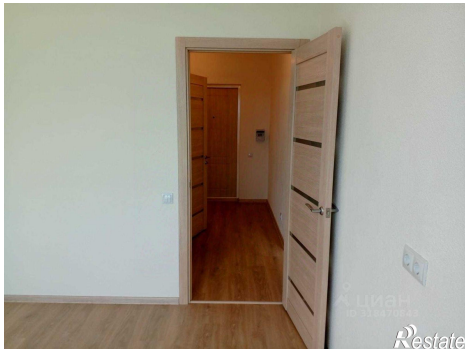

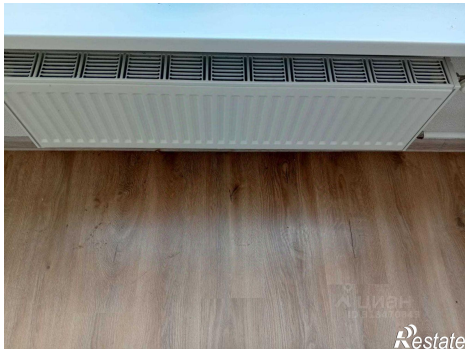

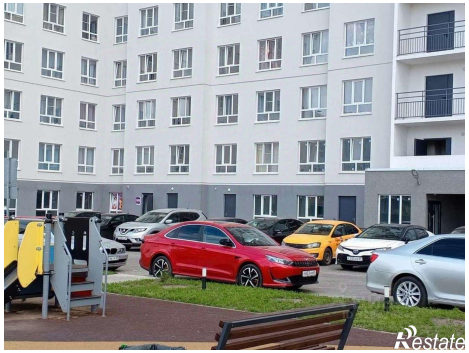
Restate

Restate