Купить квартиру за 4 500 000 рублей на Маршала Конева ул, 8а

Тверская область, Городской округ Тверь, Тверь, Маршала Конева ул, 8а

4 500 000 Р
94 937Р за м^2

47.40 м^2	33.00 м^2	6.20 м^2	3 из 5
Общая	Жилая	Кухня	Этаж

Отличная возможность приобрести полноценную 3комнатную квартиру в удобном районе, без лишних переплат! Продаётся уютная 3-комнатная квартира в Пролетарском районе ул. Маршала Конева, д. 8а О квартире: Этаж: 3 из 5 Общая площадь: 47,4 м Комнаты: 16, 9,3 и 7,7 м Кухня: 6,2 м Раздельный санузел Балкон Потолки 2,6 м Планировка брежневка-сорокопятка: компактно и удобно Квартира после свежего ремонта всё новое, никто не жил. Остаётся встроенная кухня и шкаф-купе в прихожей. Заезжай и живи! Дом и двор: Тихий, зелёный район Чистый подъезд, ухоженная придомовая территория Окна выходят на две стороны светло в любое время дня Рядом всё, что нужно для жизни: Детский сад и школа в пешей доступности Магазины, аптеки, остановки все рядом Спокойные соседи, удобное расположение в городе Документы: Один взрослый собственник В собственности более 5 лет Без обременений Быстрый выход на сделку Ключи в день покупки Звоните покажу в удобное для вас время.

1 с 16.06.2025, обновлен 07.10.2025

Продавец: АРЕНДА-ПРОДАЖА

Телефон: +79109319527

Характеристики
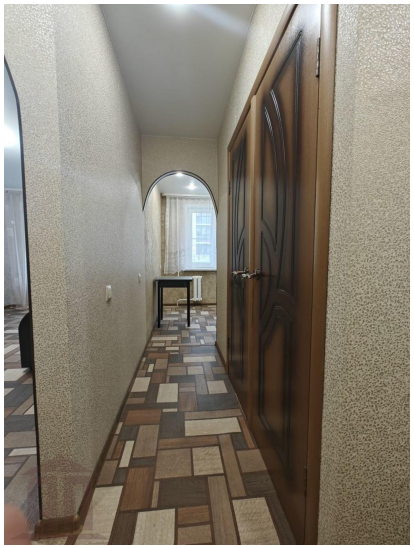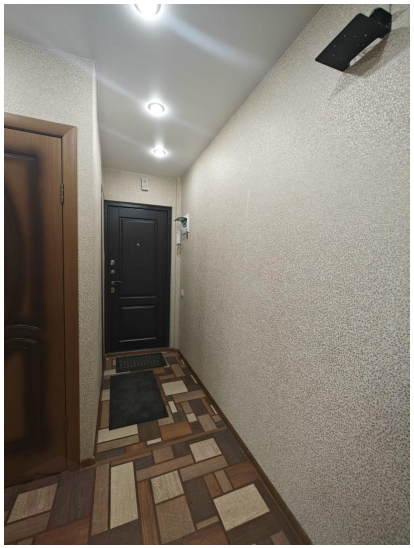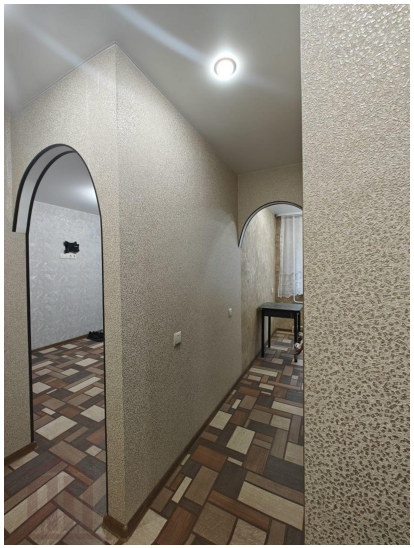
Количество комнат	3	Тип дома	панельный
Этаж	3	Этажей всего	5
Состояние объекта	отличное	Наличие балкона	да
Площадь жилая	33.00 кв. м	Площадь кухни	6.20 кв. м
Наличие парковки	нет	Наличие мусоропровода	нет