Купить квартиру за 6 900 000 рублей на ул Левитана, 52

Тверская область, Городской округ Тверь, Тверь, ул Левитана, 52

6 900 000 Р
104 545Р за м^2

66.00 м^2	11.00 м^2	15 из 15
Общая	Кухня	Этаж

В продаже просторная 2-комнатная квартира, расположена на 15 этаже 15-этажного монолитно-кирпичного дома в самом динамично развивающемся районе города Твери — Южный. Застройщик ГК «Иллидиум». Общая площадь с учетом лоджии 65,9м2. Просторные изолированные комнаты 20,3м2 и 18,8 м2. Большая кухня 10,7м2, лоджия 3,8 м2.Совмещенный сан/узел 6,5 м2, прихожая 9,5 м2 с выделенной гардеробной зоной.Высокие потолки 2,8 м.Квартира в отличном состоянии.Отличная инфраструктура: рядом Пятерочка, ПВЗ, аптеки, кафе, салоны. Фитнесс-центр Европейский с бассейном, физкультурный оздоровительный комплекс им. Ахмерова. В шаговой доступности новая современная школа с бассейнами, новый детский сад, детская и взрослая поликлиники. В десяти минутах пешком гипермаркеты Глобус, Парк № 1, Лемана Про, Петрович. Оперативный показ в удобное время.Приобретение за наличный расчет, ипотечное кредитование, трейд-ин, помощь в одобрении ипотеки. Звоните, обо всём расскажу Код пользователя: 94274 Номер в базе: 7869820

0 с 02.07.2025, обновлен 02.07.2025

Продавец: Сергиенко Татьяна Евгеньевна

Телефон: +79157400838

Характеристики
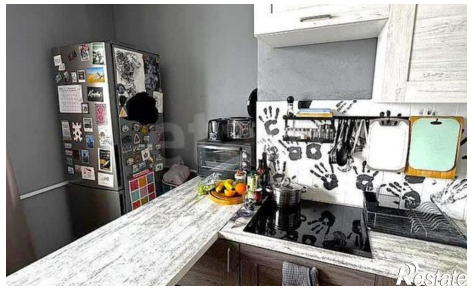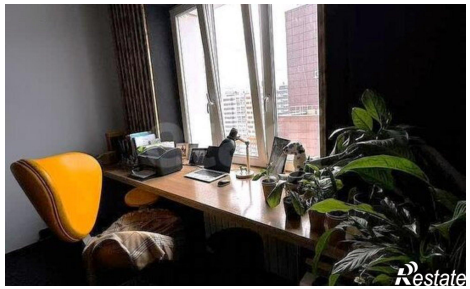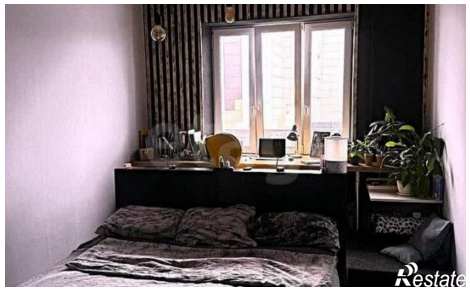
Количество комнат	2	Этаж	15
Этажей всего	15	Площадь кухни	11.00 кв. м