Купить квартиру за 3 800 000 рублей на Зелёный проезд, 45 к8

Тверская область, Городской округ Тверь, Тверь, Зелёный проезд, 45 к8

3 800 000 Р
111 765Р за м^2

34.00 м^2	8.00 м^2	6 из 9
Общая	Кухня	Этаж

Продается однокомнатная квартира площадью 38 кв. метров, расположенная на 6 этаже девятиэтажного панельного дома 1979 года постройки. Объект находится в хорошем состоянии, полностью готов к проживанию и не требует дополнительных вложений. В квартире выполнен качественный ремонт: установлены современные пластиковые окна, новые радиаторы отопления, натяжные потолки, а также уложен керамогранит на кухне и в прихожей, в комнате — ламинат. Часть мебели остается в собственности нового владельца, что упростит заселение. Дом расположен в удобном районе с развитой инфраструктурой. В шаговой доступности находятся детский сад №137, Бобачевская роща — отличное место для прогулок и отдыха, а также торговый центр «Вавилон» с широким выбором магазинов и услуг. Транспортная доступность обеспечивает быстрый выезд в другие районы города, что делает локацию привлекательной как для проживания, так и для сдачи в аренду. Код пользователя: 49454 Номер в базе: 8932452

1 с 02.07.2025, обновлен 02.07.2025

Продавец: Демидов Алексей

Телефон: +79157031032

Характеристики
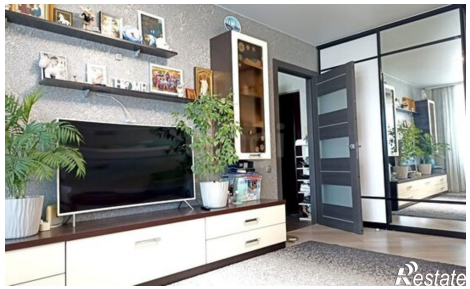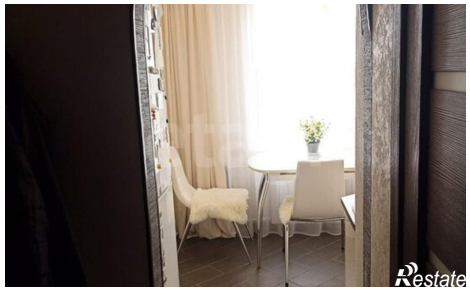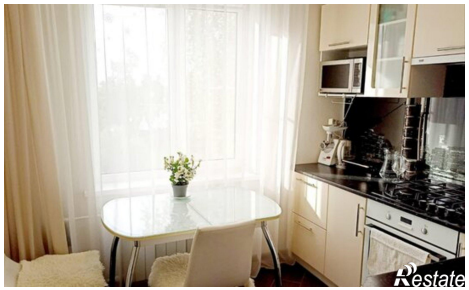
Количество комнат	1	Этаж	6
Этажей всего	9	Площадь кухни	8.00 кв. м