Купить квартиру за 7 850 000 рублей на ул 1-я Трусова, 1

Тверская область, Городской округ Тверь, Тверь, ул 1-я Трусова, 1

7 850 000 Р
133 051Р за м^2

59.00 м^2	9.00 м^2	7 из 10
Общая	Кухня	Этаж

Чистая, удобная, теплая квартира в тихом районе г. Твери на 7 этаже. Отличное состояние - въезжай и живи. В шаговой доступности - центр, вокзалы,школа, садик, магазины. Дом кирпичный, сдан в 2013 году. Отопление и ГВС индивидуальное, от газового котла (заменен в 2024 году, дешевле чем городские снабжающие организации и регулировка в зависимости от погодных условий, не дожидаясь осеннего подключения отопления,. В квартире два санузла - один раковина и унитаз, второй раковина, душевая кабина и выпуски под стиральную машину. Душевая кабина новая, в эксплуатации менее года. Полы в комнатах качественный ламинат, коридор, кухня, с/у - плитка. Все потолки - натяжные. Окна ПВХ. В квартире никто не прописан, 2 собственника (родственники), все документы готовы, быстрый выход на сделку, долгов по коммунальным платежам нет. несовершеннолетних детей нет. Продает собственник, обмен не интересен. Торг.

0 с 02.07.2025, обновлен 02.07.2025

Продавец: Александр

Телефон: +79836660034

Характеристики

Количество комнат	2	Этаж	7
Этажей всего	10	Площадь кухни	9.00 кв. м
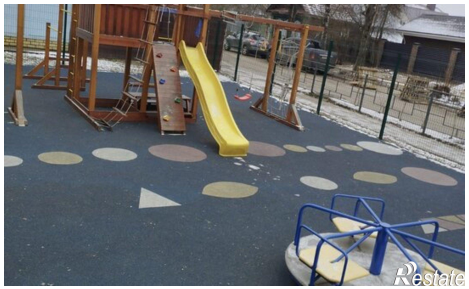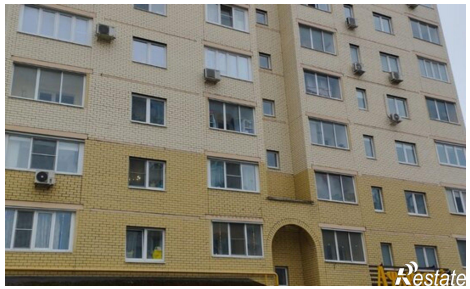
https://tver.restate.ru/obj/prodazha-dvuhkomnatnoy-kvartiri-ul-1-ya-trusova-1-18232181678/