Купить квартиру за 9 500 000 рублей на Бурашевское шоссе, 62

Тверская область, Городской округ Тверь, Тверь, Бурашевское шоссе, 62

9 500 000 Р
128 378Р за м^2

74.00 м^2	46.40 м^2	9.00 м^2	10 из 11
Общая	Жилая	Кухня	Этаж

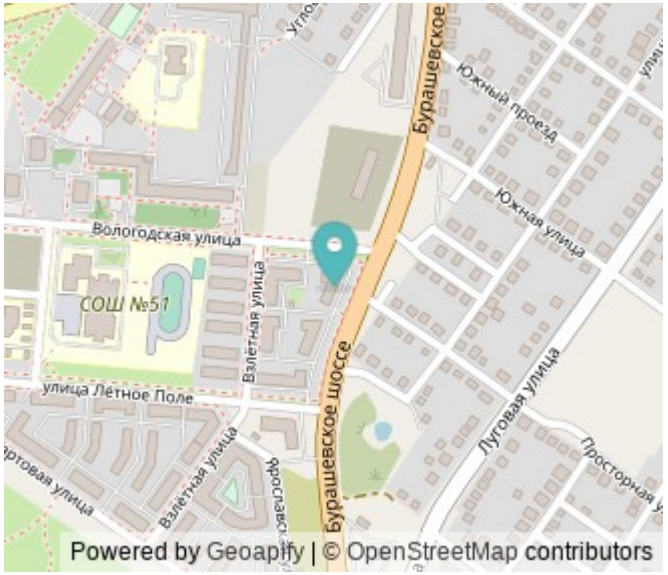

Эксклюзивная двухуровневая квартира премиум-класса с панорамными видами по адресу: Тверь, Бурашевское шоссе, д. 62 | 10/11 этаж | 74,9 м² Уникальное предложение для ценителей комфорта и стиля Идеальное пространство для жизни - Двухуровневая планировка с чётким зонированием: просторная гостиная (13,7 м²), уютная кухня (9 м²) и приватные спальные зоны - Дизайнерский ремонт в стиле лофт с дорогими материалами и тёплым полом - 2 балкона (по 5,6 м²) с потрясающими видами на вечерние закаты - Полная готовность к заселению — остаётся качественная мебель (кухня, гардероб, кровать, шкафы) и техника (2 кондиционера, вытяжка, плита, духовка) - Дом построен в 2015 году полностью из кирпича. Эксклюзивные преимущества - Индивидуальное газовое отопление — экономия на коммунальных платежах - Согласованные перепланировки — никаких юридических рисков - Видеонаблюдение по периметру и в подъездах 24/7 - Просторная парковка — всегда найдёте место для автомобиля Лучшая инфраструктура в округе - 3 минуты до трассы М-10 — удобный выезд в Москву и Санкт-Петербург - Школа, детский сад, парк, спорт-центр ФОК , бассейн, аптеки OZON, WB, в шаговой доступности - Торговые центры, МФЦ, почта, медицинские учреждения рядом с домом - Удобная транспортная развязка (автобусы 113, 223) ...

0 с 06.07.2025, обновлен 06.07.2025

Продавец: Собственник

Телефон: +79108412796

Характеристики

Количество комнат	2	Тип дома	кирпичный
Этаж	10	Этажей всего	11
Площадь жилая	46.40 кв. м	Площадь кухни	9.00 кв. м

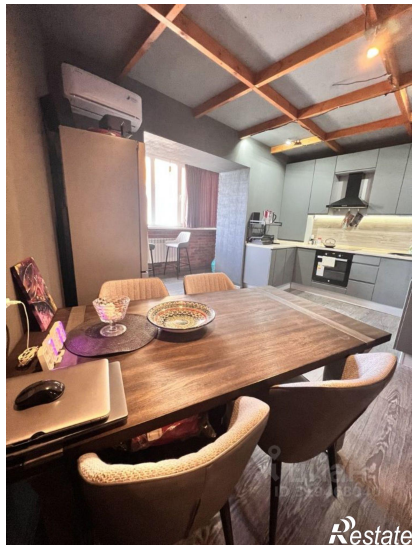
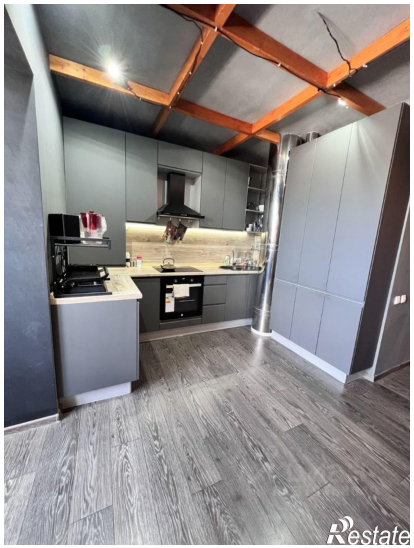
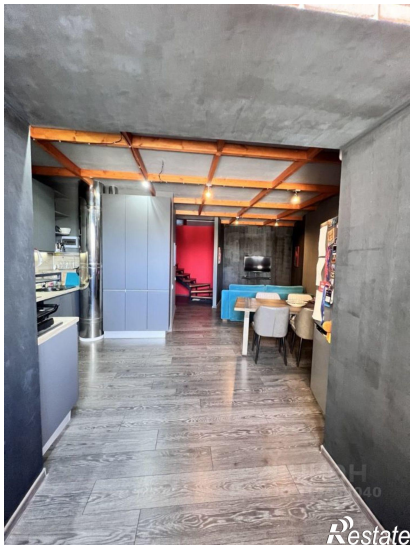
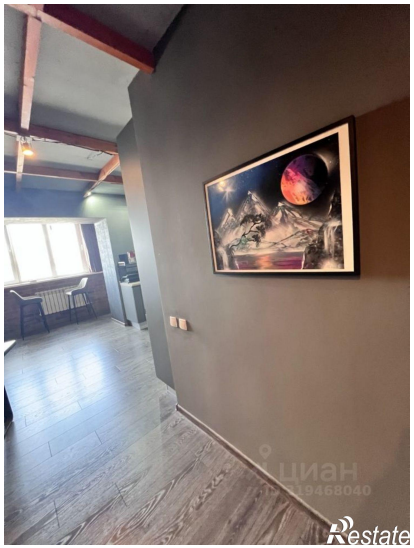
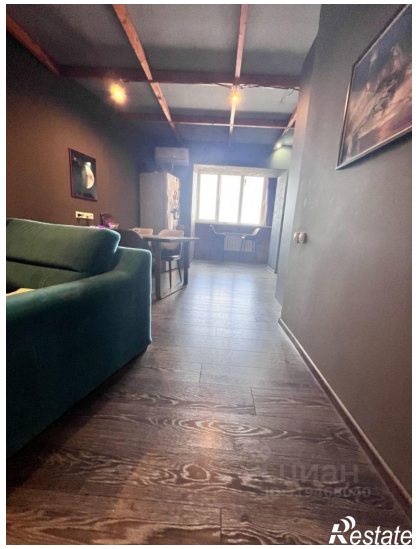
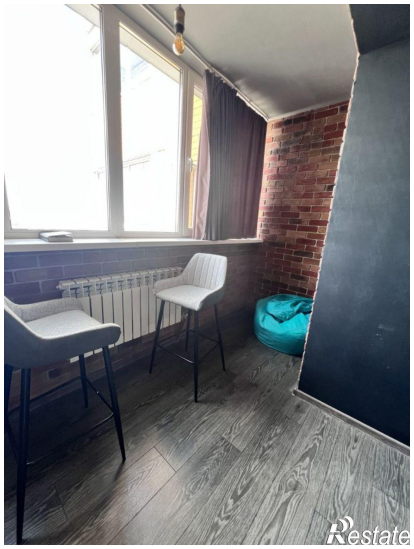

Restate

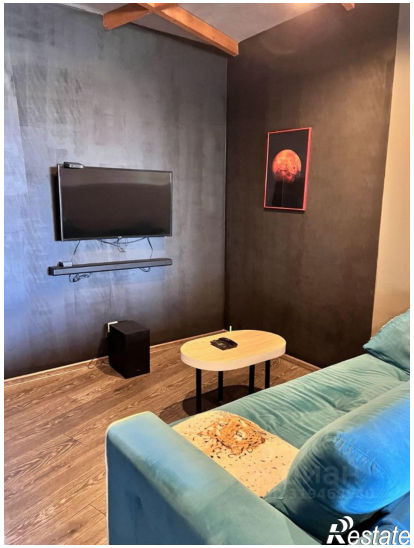
Restate