Купить квартиру за 4 700 000 рублей на площадь Славы, 2

Тверская область, Городской округ Тверь, Тверь, площадь Славы, 2

4 700 000 Р
138 235Р за м^2

34.00 м^2	17.70 м^2	6.00 м^2	2 из 5
Общая	Жилая	Кухня	Этаж

Продается уютная однокомнатная квартира в центре Твери на Площади Славы, д.2. Общая площадь 34,6 кв.м. Квартира расположена на 2 этаже 5 этажного дома. В квартире выполнен ремонт, который позволяет сразу же заселиться и жить без дополнительных вложений. Идеальный вариант для личного проживания или сдачи в аренду. Выгодная и надежная инвестиция, гарантирующая стабильный доход. В пешей доступности детские сады, школы, лучшие рестораны, магазины, театры, музеи, исторические достопримечательности и парки, набережная реки Волги - все для яркой и насыщенной жизни. Больше не придется тратить время на дорогу все самое интересное рядом! Парковка: Всегда найдется место для вашего автомобиля. Один взрослый собственник. Квартира без обременений. Быстрый выход на сделку.

1 с 07.07.2025, обновлен 07.07.2025

Продавец: Собственник

Телефон: +79108412731

Характеристики
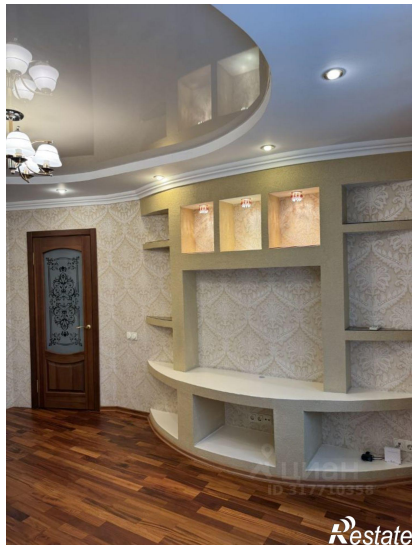
Количество комнат	1	Тип дома	панельный
Этаж	2	Этажей всего	5
Площадь жилая	17.70 кв. м	Площадь кухни	6.00 кв. м