Купить квартиру за 3 990 000 рублей на ул Коробкова, 12

Тверская область, Городской округ Тверь, Тверь, ул Коробкова, 12

3 990 000 Р
107 838Р за м^2

37.00 м^2	7.00 м^2	7 из 9
Общая	Кухня	Этаж

ВАЖНО: БЕЗ АГЕНТСТВ И ПОСРЕДНИКОВ! - СОБСТВЕННИК. Продаю ЛИЧНО — риелторов/агентства НЕ ПРИВЛЕКАЮ. Комиссия НЕ выплачивается. - Предложения помощи в продаже , размещения в базе и т.п. НЕ РАССМАТРИВАЮ. ПРЕИМУЩЕСТВА КВАРТИРЫ: - Лучшая локация: ул. Коробкова, 12 — исторический центр, инфраструктура за дверью. - Красивый вид из окон на пруды — умиротворяющая атмосфера без пафоса. - Готовый ремонт 2023 г. + вся мебель/техника (кухня, диван, холодильник, стиралка) — переезжайте сегодня! - 7 этаж из 9: тишина, хорошая инсоляция, защита от затоплений. - Раздельный санузел — практично для семьи. ПОЧЕМУ ЭТО РАЗУМНАЯ ПОКУПКА? 1. Цена ниже рынка — объективное преимущество без сказок . 2. Нулевые затраты на обустройство — мебель проверена годами. 3. Без скрытых проблем — документы чисты, долгов нет (выписка ЕГРН прилагается). КОНТАКТЫ ТОЛЬКО ДЛЯ ПОКУПАТЕЛЕЙ: - Торг уместен — но только при: - Готовности к сделке в течение 7 дней. - Наличии денег/одобренной ипотеки. - Звоните ТОЛЬКО если вы конечный покупатель.

0 с 12.07.2025, обновлен 12.07.2025

Продавец: Собственник

Телефон: +79806401881

Характеристики

Количество комнат	1	Тип дома	панельный
Этаж	7	Этажей всего	9
Площадь кухни	7.00 кв. м		

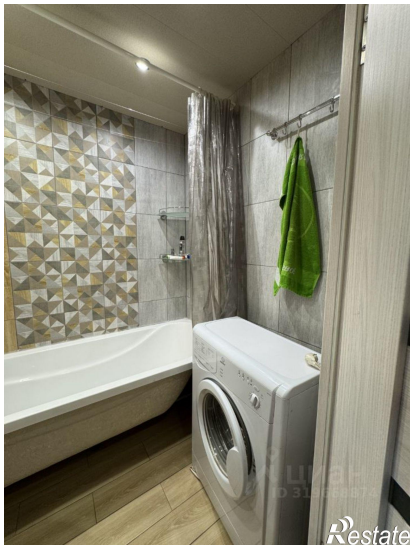

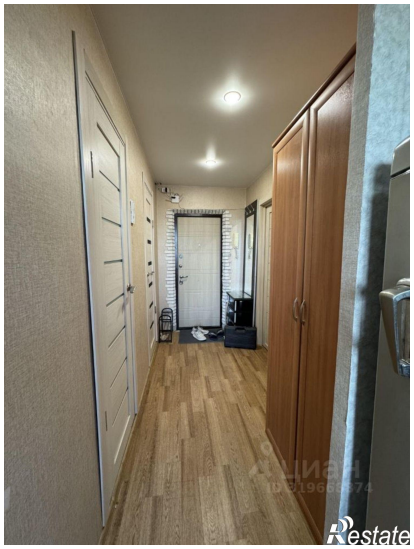
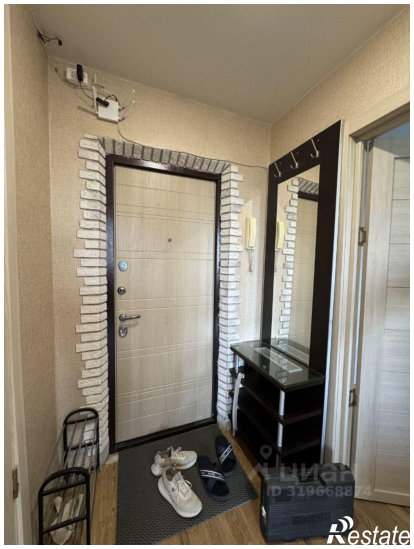

ЦИАН
ID 319663874
Restate

Restate