Купить квартиру за 3 450 000 рублей на Зеленый проезд, 45к7

Тверская область, Городской округ Тверь, Тверь, Зеленый проезд, 45к7

3 450 000 Р
93 496Р за м^2

36.90 м^2	19.20 м^2	7.40 м^2	2 из 9
Общая	Жилая	Кухня	Этаж

Предлагаем Вам 1-комнатную квартиру на 2 этаже 9 этажного панельного дома. В квартире сделан косметический ремонт, окна ПВХ, балкон застеклен. Остается мебель и бытовая техника, есть все необходимое для проживания в светлой, тихой и сухой квартире. Рядом школа, детский садик, магазины. Документы готовы, быстрый выход на сделку.

2 с 15.07.2025, обновлен 02.09.2025

Продавец: Ширшикова Любовь Юрьевна

Телефон: +79300967577

Характеристики
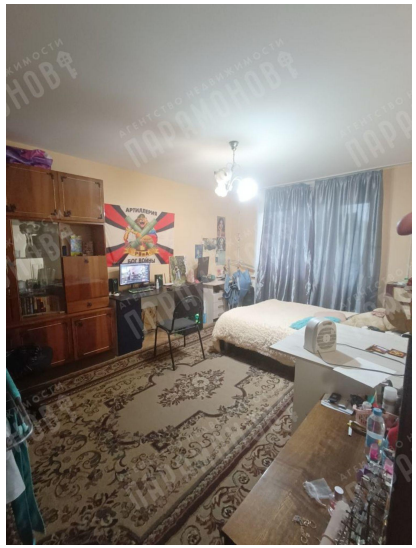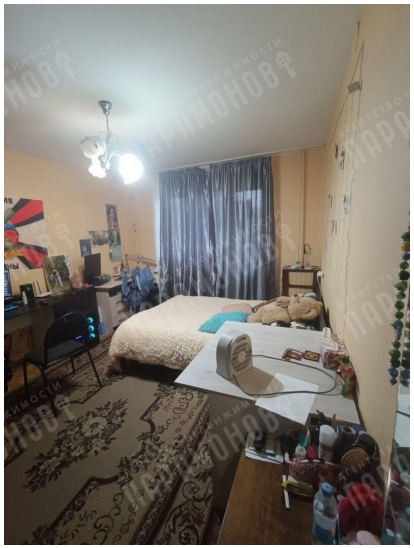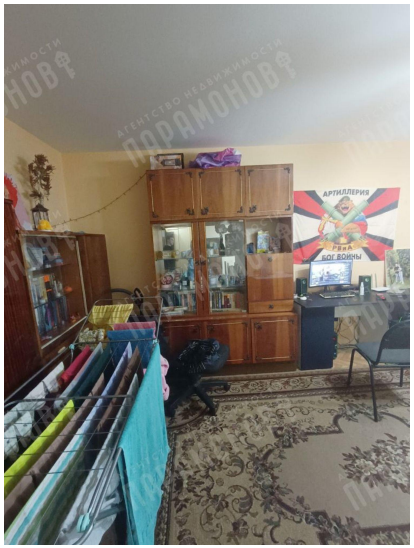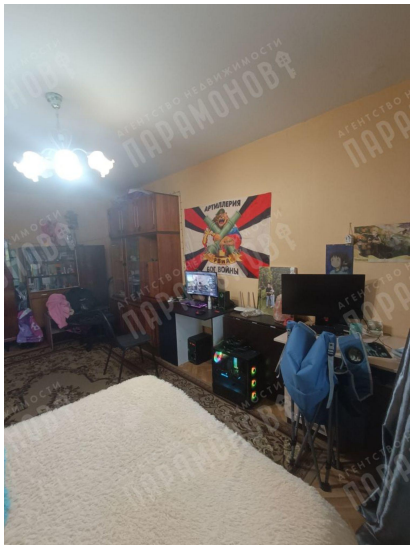
Количество комнат	1	Тип дома	панельный
Этаж	2	Этажей всего	9
Состояние объекта	хорошее	Наличие балкона	да
Санузел	раздельный с/у	Площадь жилая	19.20 кв. м
Площадь кухни	7.40 кв. м	Наличие парковки	нет
Наличие мусоропровода	нет