Купить квартиру за 6 900 000 рублей на ул Дачная, 57

Тверская область, Городской округ Тверь, Тверь, ул Дачная, 57

6 900 000 Р
104 545Р за м^2

66.00 м^2	40.00 м^2	11.00 м^2	6 из 14
Общая	Жилая	Кухня	Этаж

Продаётся 2-х комнатная квартира, расположенная на 6/14-ти этажного кирпичного дома, 2011 года постройки. Общая площадь 66 кв. м. Очень удобная планировка: комнаты изолированны - 20,1 и 18,5 кв.м; кухня - 11,2 кв.м., с выходом на застекленную лоджию. Санузел раздельный, в ванной комнате тёплые полы.Сделан хороший ремонт, счетчики холодной и горячей воды. Остаётся кухонный гарнитур и встроенная мебель. Ухоженный чистый подъезд, два лифта, ТСЖ. Во дворе детская площадка. Отличная транспортная доступность, шесть городских автобусных маршрутов. В шаговой доступности детские сады, школа, автобусные остановки, торговый центр, магазины, аптеки, мини-рынок. Без обременений. Альтернативная продажа.

1 с 07.08.2025, обновлен 07.08.2025

Продавец: Собственник

Телефон: +79806311599

Характеристики

Количество комнат	2	Тип дома	кирпичный
Этаж	6	Этажей всего	14
Площадь жилая	40.00 кв. м	Площадь комнат	20.10 кв. м
Площадь кухни	11.00 кв. м		

https://tver.restate.ru/obj/prodazha-dvuhkomnatnoy-kvartiri-ul-dachnaya-57-18232463812/

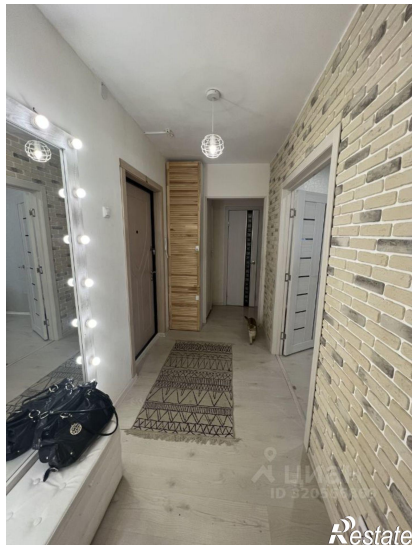
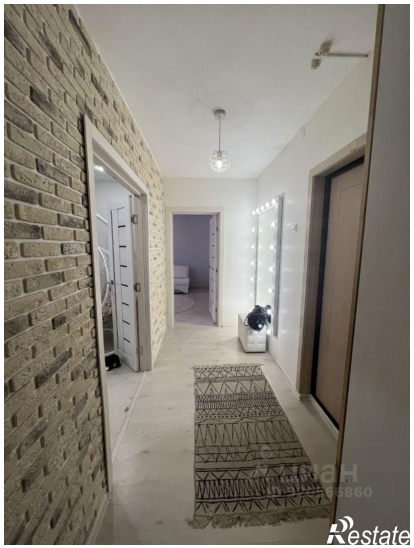
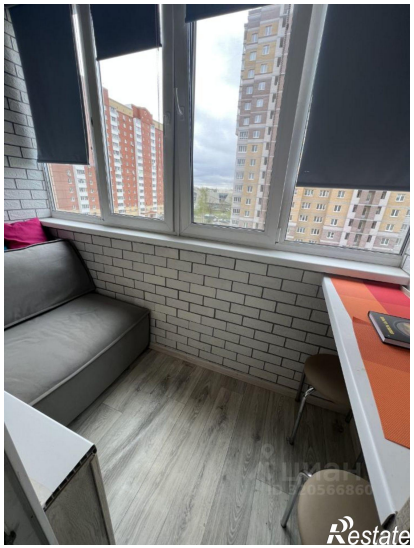

Restate

Restate