Купить производственную площадь за 69 000 000 рублей на Старицкое ш, 18

Тверская область, Городской округ Тверь, Тверь, Старицкое ш, 18

69 000 000 Р
27 600Р за м^2

2500.00 м^2
Общая

Предлагается к реализации имущественный комплекс в собственности: два земельных участка общей площадью 260 сот, и различные строения (административное здание, бытовые строения, цех, мастерские) общей площадью более 2500 кв.м плюс объекты незавершенного строительства, расположенные по адресу: Тверь, Старицкое шоссе, 18. Электричество 300 кВт, 2 газовые котельные, отличные подъездные пути, окружная в 400 м. Реализация осуществляется путем продажи доли (50%) в Уставном капитале ООО Производственно-коммерческой фирмы Прогресс-Бетон.

4 с 28.09.2024, обновлен 09.09.2025

Продавец: Старчиков Вячеслав Юрьевич

Телефон: +79105359900

Характеристики

Этажей всего	1

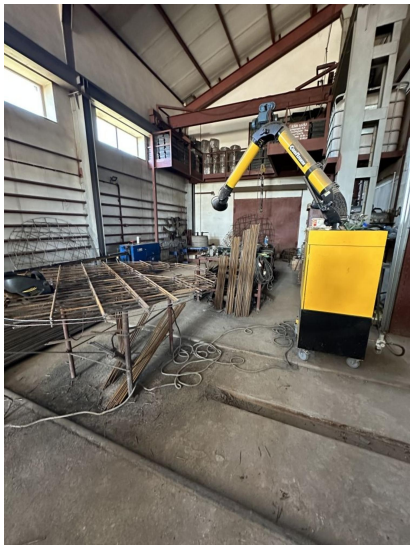

КУЗОВНОЙ РЕМОНТ