Купить помещение свободного назначения за 4 000 000 рублей на Строителей ул, 12

Тверская область, Городской округ Тверь, Тверь, Строителей ул, 12

4 000 000 Р
66 667Р за м^2

60.00 м^2
Общая

1 из 5
Этаж

Нежилое помещение 60 кв.м.. расположено на первом этаже панельного жилого дома, хороший офисный ремонт, три кабинета, санузел, кухня. Рядом магазины, детские сады, школы, общественный транспорт и т.д.

0 с 22.03.2025, обновлен 26.08.2025

Продавец: Старчиков Вячеслав Юрьевич

Телефон: +79105359900

Характеристики

Этажей всего	5	Этаж	1

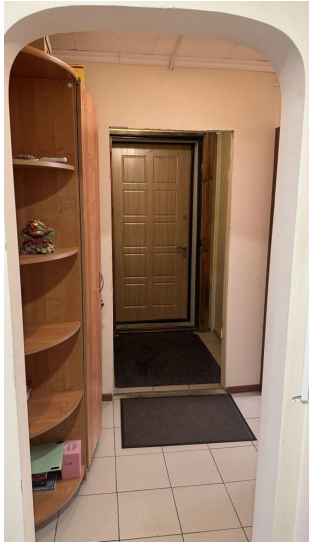
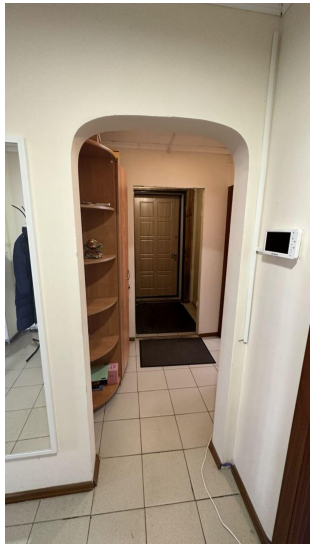
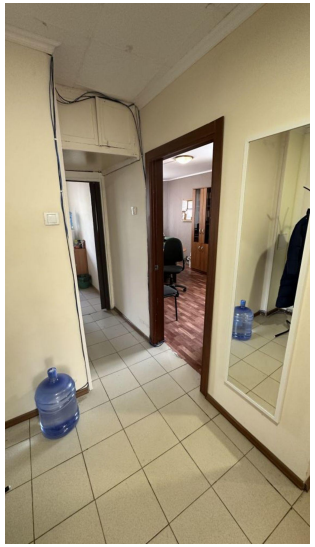
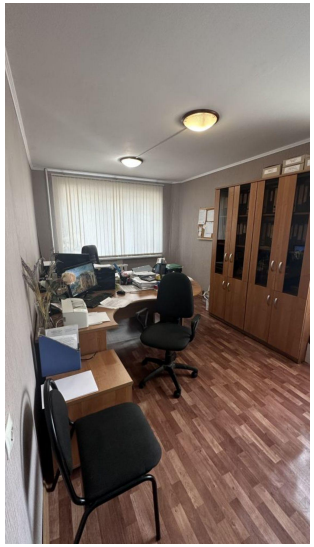

wc